

Сообщение о возможном установлении публичного сервитута

Министерством имущественных отношений Московской области рассматривается ходатайство ПАО «Россети Московский регион» об установлении публичного сервитута на землях неразграниченной государственной собственности, расположенных на кадастровых кварталах 50:04:0130201, 50:04:0130202, 50:04:0130203, 50:04:0130207, 50:04:0130209, 50:04:0130401, 50:04:0130412, 50:04:0130501, 50:04:0130502, и частях земельных участков с кадастровыми номерами 50:04:0130412:157, 50:04:0130412:151, 50:04:0130412:152, 50:04:0130412:191, 50:04:0130412:244, 50:04:0130412:197, 50:04:0130412:178, 50:04:0130412:34, 50:04:0130412:153, 50:04:0130401:92, 50:04:0130401:164, 50:04:0130401:102, 50:04:0130401:103, 50:04:0130401:120, 50:04:0130401:104, 50:04:0130401:105, 50:04:0130401:106, 50:04:0130401:107, 50:04:0130401:108, 50:04:0130501:1, 50:04:0130502:43, 50:04:0130502:44, 50:04:0130502:45, 50:04:0130502:23, 50:04:0130207:32, 50:04:0130207:23, 50:04:0130207:24, 50:04:0130207:25, 50:04:0130207:26, 50:04:0130207:27, 50:04:0130207:5, 50:04:0130207:31, 50:04:0000000:60507, 50:04:0130207:28, 50:04:0130207:29, 50:04:0130202:36, 50:04:0000000:73032, 50:04:0130202:37, 50:04:0130202:32, 50:04:0130209:197, 50:04:0130209:47, 50:04:0130209:207, 50:04:0130209:1678, 50:04:0130209:208, 50:04:0130209:1682, 50:04:0130202:3, 50:04:0130202:6, 50:04:0130202:39, 50:04:0130201:116, 50:04:0271104:154, 50:04:0130203:9, 50:04:0130203:12, 50:04:0130203:39, 50:04:0130203:38, 50:04:0130203:17, 50:04:0130201:105, 50:04:0130201:106, 50:04:0130203:54, 50:04:0130201:104, 50:04:0130201:107, 50:04:0130201:25, расположенных на территории Дмитровского городского округа Московской области, в целях размещения существующего объекта электросетевого хозяйства ВЛ 35 кВ «Орево-Мельчевка».

Заявления правообладателей земельных участков об учете их прав (обременений) с копиями подтверждающих документов могут быть направлены в Минмособлимущество в течение 30 дней со дня опубликования настоящего сообщения по адресу электронной почты: **SalahutdinovLG@mosreg.ru** по следующей форме:

| Заявление об учете прав (обременений) на земельный участок | | | | |
|--|--------------------------------------|-----------|-------------------------------|--|
| ФИО правообладателя | Кадастровый номер земельного участка | вид права | основание возникновения права | почтовый адрес и/или адрес электронной почты правообладателя |
| | | | | |

Приложение: копия документа, подтверждающего право на земельный участок

| Ходатайство об установлении публичного сервитута | |
|---|--|
| 1 | Министерство имущественных отношений Московской области (наименование органа, принимающего решение об установлении публичного сервитута) |
| 2 | Сведения о лице, представившем ходатайство об установлении публичного сервитута (далее – заявитель): |
| 2.1 | Полное наименование Публичное акционерное общество «Россети Московский регион» |
| 2.2 | Сокращенное наименование ПАО «Россети Московский регион» |
| 2.3 | Организационно-правовая форма Публичное акционерное общество |
| 2.4 | Почтовый адрес (индекс, субъект Российской Федерации, населенный пункт, улица, дом) 115114, г. Москва, проезд 2-й Павелецкий, д. 3, стр. 2 |
| 2.5 | Фактический адрес (индекс, субъект Российской Федерации, населенный пункт, улица, дом) 115114, г. Москва, проезд 2-й Павелецкий, д. 3, стр. 2 |
| 2.6 | Адрес электронной почты client@rossetimr.ru |
| 2.7 | ОГРН 1057746555811 |
| 2.8 | ИНН 5036065113 |
| 3 | Сведения о представителе заявителя: |
| 3.1 | Фамилия Самонова |
| | Имя Анна |
| | Отчество (при наличии) Изосимовна |
| 3.2 | Адрес электронной почты samonova@prizma-group.ru |
| 3.3 | Телефон 8 937 382 17 37 |
| 3.4 | Наименование и реквизиты документа, подтверждающего полномочия представителя заявителя Доверенность от 23.09.2020 г., зарегистрированная в реестре за № 77/555-н/77-2020-5-810, доверенность от 20.03.2020 г. зарегистрированная в реестре за №77/555-н/77-2020-2-927 |
| 4 | Прошу установить публичный сервитут в отношении земель и (или) земельного(ых) участка(ов) в целях (указываются цели, предусмотренные статьей 39.37 Земельного кодекса Российской Федерации или статьей 3.6 Федерального закона от 25 октября 2001 г. № 137-ФЗ «О введении в действие Земельного кодекса Российской Федерации»): <u>размещения существующего объекта электросетевого хозяйства ВЛ 35кВ "Орево-Мельчевка" право собственности на который возникло до 01.09.2018, в рамках реализации права, предусмотренного п. 3 ст. 3.6 Федерального закона от 25.10.2001 № 137-ФЗ «О введении в действие Земельного кодекса Российской Федерации».</u> |
| 5 | Испрашиваемый срок публичного сервитута 49 лет |
| 6 | Срок, в течение которого в соответствии с расчетом заявителя использование земельного участка (его части) и (или) расположенного на нем объекта недвижимости в соответствии с их разрешенным использованием будет в соответствии с подпунктом 4 пункта 1 статьи 39.41 Земельного кодекса Российской Федерации невозможно или существенно затруднено (при возникновении таких обстоятельств) – <u>не требуется к заполнению</u> |
| 7 | Обоснование необходимости установления публичного сервитута Объект электросетевого хозяйства существует на местности с 1982 г., что подтверждается Техническим паспортом Электросетевого комплекса «Подстанция 35 кВ «Мельчевка» №465 с линиями электропередачи. <u>Право собственности ПАО «Россети Московский регион» на объект возникло на основании следующих документов: разделительный баланс ОАО «Мосэнерго», реорганизуемого в форме выделения том №160, утвержден общим собранием акционеров ОАО «Мосэнерго» протокол от 29 июля 2004 г. №1; устав открытого Акционерного общества «Московская областная электросетевая компания», утвержден общим собранием акционеров ОАО «Московская областная электросетевая компания» протокол от 02.03.2005 года №1 и подтверждается Свидетельством о государственной регистрации права от 24.05.2012 г. серия 50-АГ №790587.</u> |

| | | | | | | | | | | |
|---|--|---|--|----|--|----------|---|----|--|----------|
| | <p>Объект относится к региональным объектам в соответствии с Решением Совета депутатов Дмитровского городского округа Московской области № 819/96 от 15.05.2020 г.</p> <p>В соответствии с пунктом 6 статьи 39.41 Земельного кодекса Российской Федерации границы публичного сервитута для размещения объектов электросетевого хозяйства (пп. 1, 3 и 4 статьи 39.37 Земельного кодекса) определяются в соответствии с установленной документацией по планировке территории границами зон планируемого размещения объектов, а в случае, если для размещения инженерных сооружений разработка документации по планировке территории не требуется, в пределах, не превышающих размеров соответствующих охранных зон. В соответствии с п. 5 ч. 3 ст. 11.3 Земельного кодекса РФ разработка документации по планировке территории требуется для строительства, реконструкции линейных объектов федерального, регионального или местного значения.</p> <p>Ширина охранный зоны объекта электросетевого хозяйства определена в соответствии с Постановлением Правительства РФ от 24 февраля 2009 г. №160 «О порядке установления охранных зон объектов электросетевого хозяйства и особых условий использования земельных участков, расположенных в границах таких зон».</p> <p>В связи с этим целесообразно установить границы публичного сервитута по границам охранных зон, поскольку для установления публичного сервитута в целях размещения существующего линейного объекта представление документации по планировке территории не требуется.</p> | | | | | | | | | |
| 8 | <p>Сведения о правообладателе инженерного сооружения, которое переносится в связи с изъятием земельного участка для государственных или муниципальных нужд в случае, если заявитель не является собственником указанного инженерного сооружения (в данном случае указываются сведения в объеме, предусмотренном пунктом 2 настоящей Формы) (заполняется в случае, если ходатайство об установлении публичного сервитута подается с целью установления сервитута в целях реконструкции инженерного сооружения, которое переносится в связи с изъятием такого земельного участка для государственных или муниципальных нужд)</p> <p>-----</p> | | | | | | | | | |
| 9 | <p>Кадастровые номера земельных участков (при их наличии), в отношении которых испрашивается публичный сервитут и границы которых внесены в Единый государственный реестр недвижимости</p> | <p>50:04:0130412:157, 50:04:0130412:151, 50:04:0130412:152, 50:04:0130412:191, 50:04:0130412:244, 50:04:0130412:197, 50:04:0130412:178, 50:04:0130412:34, 50:04:0130412:153, 50:04:0130401:92, 50:04:0130401:164, 50:04:0130401:102, 50:04:0130401:103, 50:04:0130401:120, 50:04:0130401:104, 50:04:0130401:105, 50:04:0130401:106, 50:04:0130401:107, 50:04:0130401:108, 50:04:0130501:1, 50:04:0130502:43, 50:04:0130502:44, 50:04:0130502:45, 50:04:0130502:23, 50:04:0130207:32, 50:04:0130207:23, 50:04:0130207:24, 50:04:0130207:25, 50:04:0130207:26, 50:04:0130207:27, 50:04:0130207:5, 50:04:0130207:31, 50:04:0000000:60507, 50:04:0130207:28, 50:04:0130207:29, 50:04:0130202:36, 50:04:0000000:73032, 50:04:0130202:37, 50:04:0130202:32, 50:04:0130209:197, 50:04:0130209:47, 50:04:0130209:207, 50:04:0130209:1678, 50:04:0130209:208, 50:04:0130209:1682, 50:04:0130202:3, 50:04:0130202:6, 50:04:0130202:39, 50:04:0130201:116, 50:04:0271104:154, 50:04:0130203:9, 50:04:0130203:12, 50:04:0130203:39, 50:04:0130203:38, 50:04:0130203:17, 50:04:0130201:105, 50:04:0130201:106, 50:04:0130203:54, 50:04:0130201:104, 50:04:0130201:107, 50:04:0130201:25, 50:04:0130201, 50:04:0130202, 50:04:0130203, 50:04:0130207, 50:04:0130209, 50:04:0130401, 50:04:0130412, 50:04:0130501, 50:04:0130502</p> | | | | | | | | |
| 10 | <p>Вид права, на котором инженерное сооружение принадлежит заявителю (если подано ходатайство об установлении публичного сервитута в целях реконструкции или эксплуатации инженерного сооружения) право собственности</p> | | | | | | | | | |
| 11 | <p>Сведения о способах представления результатов рассмотрения ходатайства:</p> <table border="1" data-bbox="220 1899 1453 2107"> <tr> <td data-bbox="220 1899 1093 2011">в виде электронного документа, который направляется уполномоченным органом заявителю посредством электронной почты</td> <td data-bbox="1093 1899 1453 1955">да</td> </tr> <tr> <td></td> <td data-bbox="1093 1955 1453 2011">(да/нет)</td> </tr> <tr> <td data-bbox="220 2011 1093 2107">в виде бумажного документа, который заявитель получает непосредственно при личном обращении или посредством почтового отправления</td> <td data-bbox="1093 2011 1453 2067">да</td> </tr> <tr> <td></td> <td data-bbox="1093 2067 1453 2107">(да/нет)</td> </tr> </table> | | в виде электронного документа, который направляется уполномоченным органом заявителю посредством электронной почты | да | | (да/нет) | в виде бумажного документа, который заявитель получает непосредственно при личном обращении или посредством почтового отправления | да | | (да/нет) |
| в виде электронного документа, который направляется уполномоченным органом заявителю посредством электронной почты | да | | | | | | | | | |
| | (да/нет) | | | | | | | | | |
| в виде бумажного документа, который заявитель получает непосредственно при личном обращении или посредством почтового отправления | да | | | | | | | | | |
| | (да/нет) | | | | | | | | | |

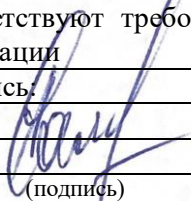
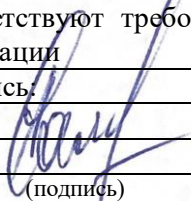
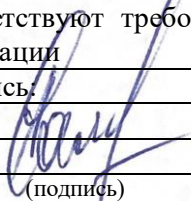
| | | | | | |
|--|--|----------|-------|--|-----------------------|
| 12 | <p>Документы, прилагаемые к ходатайству:</p> <p>1. Графическое описание местоположения границ публичного сервитута и перечень координат характерных точек этих границ в системе координат, установленной для ведения Единого государственного реестра недвижимости:</p> <p>1.1. Схема расположения границ публичного сервитута в виде файла в формате PDF в полноцветном режиме с разрешением не менее 300 dpi в масштабе, обеспечивающем читаемость местоположения характерных точек.</p> <p>1.2. Описание местоположения границ публичного сервитута, содержащего координаты характерных точек границ публичного сервитута, в виде файла в формате XML, созданного с использованием XML-схем, обеспечивающих считывание и контроль представленных данных.</p> <p>2. Перечень земельных участков, в отношении которых необходимо прекращение права аренды, в связи с установлением публичного сервитута. в 1 экз.</p> <p>3. Технический паспорт Электросетевого комплекса «Подстанция 35 кВ «Мельчевка» №465 с линиями электропередачи», 1 экз., копия.</p> <p>4. Свидетельство о государственной регистрации права от 24.05.2012 г. серия 50-АГ №7905, 1 экз., копия.</p> <p>5. Выписка из ЕГРН в отношении объекта 50:04:0000000:79326, 1 экз., копия.</p> <p>6. Доверенность от 23.09.2020 г., зарегистрированная в реестре за № 77/555-н/77-2020-5-813, 1 экз., копия.</p> <p>7. Доверенность от 20.03.2020 г., зарегистрированная в реестре за №77/555-н/77-2020-2-927, 1 экз., копия.</p> | | | | |
| 13 | <p>Подтверждаю согласие на обработку персональных данных (сбор, систематизацию, накопление, хранение, уточнение (обновление, изменение), использование, распространение (в том числе передачу), обезличивание, блокирование, уничтожение персональных данных, а также иных действий, необходимых для обработки персональных данных в соответствии с законодательством Российской Федерации), в том числе в автоматизированном режиме</p> | | | | |
| 14 | <p>Подтверждаю, что сведения, указанные в настоящем ходатайстве, на дату представления ходатайства достоверны; документы (копии документов) и содержащиеся в них сведения соответствуют требованиям, установленным статьей 39.41 Земельного кодекса Российской Федерации</p> | | | | |
| 15 | <table border="1"> <tr> <td data-bbox="215 1220 1093 1288">Подпись:</td> <td data-bbox="1093 1220 1452 1288">Дата:</td> </tr> <tr> <td data-bbox="215 1288 1093 1352">  (подпись) </td> <td data-bbox="1093 1288 1452 1352"> « 28 » января 2021 г. </td> </tr> </table> | Подпись: | Дата: |  (подпись) | « 28 » января 2021 г. |
| Подпись: | Дата: | | | | |
|  (подпись) | « 28 » января 2021 г. | | | | |

ОПИСАНИЕ МЕСТОПОЛОЖЕНИЯ ГРАНИЦ
Публичный сервитут в целях размещения существующего объекта
электросетевого хозяйства ВЛ 35кВ "Орево-Мельчевка"
(наименование объекта, местоположение границ которого описано
(далее - объект))

Раздел 1

| Сведения об объекте | | |
|----------------------------|---|---|
| № п/п | Характеристика объекта | Описание характеристики |
| 1 | 2 | 3 |
| 1 | Местоположение объекта | Московская область, Дмитровский городской округ |
| 2 | Площадь объекта ± величина погрешности определения площади (Р ± Дельта Р) | 244403 кв.м. ±173 кв. |
| 3 | Иные характеристики объекта | Публичный сервитут в целях размещения существующего объекта электросетевого хозяйства ВЛ 35кВ "Орево-Мельчевка" сроком действия 49 лет в интересах Публичного акционерного общества «Россети Московский регион» |

| Местоположение публичного сервитута: Московская область, Дмитровский городской округ | | | |
|---|----------------------|-----------------------|--|
| Система координат | | МСК-50, зона 1 | |
| Метод определения координат | | Аналитический | |
| Обозначение характерных точек границ | Координаты, м | | Средняя квадратическая погрешность положения характерной точки (M_t), м |
| | X | Y | |
| 1 | 2 | 3 | 4 |
| 1 | 545624.71 | 1372491.47 | 0.10 |
| 2 | 545606.14 | 1372470.79 | 0.10 |
| 3 | 545646.64 | 1372440.25 | 0.10 |
| 4 | 545661.12 | 1372429.33 | 0.10 |
| 5 | 545663.43 | 1372427.59 | 0.10 |
| 6 | 545664.93 | 1372428.52 | 0.10 |
| 7 | 545670.24 | 1372431.85 | 0.10 |
| 8 | 545711.72 | 1372457.90 | 0.10 |
| 9 | 545716.77 | 1372461.06 | 0.10 |
| 10 | 545718.34 | 1372462.05 | 0.10 |
| 11 | 545721.79 | 1372464.21 | 0.10 |
| 12 | 545734.17 | 1372471.99 | 0.10 |
| 13 | 545746.20 | 1372479.54 | 0.10 |
| 14 | 545808.79 | 1372518.84 | 0.10 |
| 15 | 545872.17 | 1372489.75 | 0.10 |
| 16 | 545875.13 | 1372488.38 | 0.10 |
| 17 | 546008.92 | 1372426.98 | 0.10 |
| 18 | 546116.16 | 1372415.59 | 0.10 |
| 19 | 546294.42 | 1372269.23 | 0.10 |
| 20 | 546466.07 | 1372128.93 | 0.10 |
| 21 | 546460.87 | 1372097.05 | 0.10 |
| 22 | 546459.63 | 1372089.41 | 0.10 |
| 23 | 546401.06 | 1371730.20 | 0.10 |
| 24 | 546315.78 | 1371543.62 | 0.10 |
| 25 | 546278.23 | 1371461.49 | 0.10 |
| 26 | 546260.39 | 1371422.45 | 0.10 |
| 27 | 546260.00 | 1371421.59 | 0.10 |
| 28 | 546287.57 | 1371399.89 | 0.10 |
| 29 | 546291.41 | 1371408.29 | 0.10 |
| 30 | 546320.80 | 1371472.58 | 0.10 |
| 31 | 546334.30 | 1371502.08 | 0.10 |
| 32 | 546338.72 | 1371511.78 | 0.10 |
| 33 | 546341.99 | 1371518.93 | 0.10 |
| 34 | 546433.98 | 1371720.19 | 0.10 |
| 35 | 546487.44 | 1372048.06 | 0.10 |
| 36 | 546488.70 | 1372055.78 | 0.10 |
| 37 | 546501.28 | 1372132.99 | 0.10 |

| | | | |
|----|-----------|------------|------|
| 38 | 546494.82 | 1372149.47 | 0.10 |
| 39 | 546316.04 | 1372295.62 | 0.10 |
| 40 | 546129.91 | 1372448.42 | 0.10 |
| 41 | 546018.08 | 1372460.30 | 0.10 |
| 42 | 545806.28 | 1372557.53 | 0.10 |
| 43 | 545799.15 | 1372553.06 | 0.10 |
| 44 | 545794.02 | 1372549.83 | 0.10 |
| 45 | 545773.41 | 1372536.90 | 0.10 |
| 46 | 545767.31 | 1372533.06 | 0.10 |
| 47 | 545757.88 | 1372527.14 | 0.10 |
| 48 | 545743.38 | 1372518.04 | 0.10 |
| 49 | 545735.59 | 1372513.16 | 0.10 |
| 50 | 545665.20 | 1372468.97 | 0.10 |
| 51 | 545662.76 | 1372470.81 | 0.10 |
| 52 | 545658.25 | 1372465.12 | 0.10 |
| 1 | 545624.71 | 1372491.47 | 0.10 |
| | | | |
| 53 | 546249.05 | 1371397.63 | 0.10 |
| 54 | 546229.28 | 1371354.37 | 0.10 |
| 55 | 546189.59 | 1371267.46 | 0.10 |
| 56 | 546159.71 | 1371202.08 | 0.10 |
| 57 | 545984.14 | 1370815.39 | 0.10 |
| 58 | 545959.47 | 1370770.77 | 0.10 |
| 59 | 545983.05 | 1370756.85 | 0.10 |
| 60 | 545985.17 | 1370755.62 | 0.10 |
| 61 | 546000.32 | 1370746.68 | 0.10 |
| 62 | 546074.85 | 1370702.71 | 0.10 |
| 63 | 546180.37 | 1370640.47 | 0.10 |
| 64 | 546403.30 | 1370508.98 | 0.10 |
| 65 | 546451.01 | 1370480.84 | 0.10 |
| 66 | 546453.94 | 1370479.12 | 0.10 |
| 67 | 546661.97 | 1370356.41 | 0.10 |
| 68 | 546899.18 | 1370216.48 | 0.10 |
| 69 | 547127.55 | 1370081.79 | 0.10 |
| 70 | 547373.29 | 1369936.84 | 0.10 |
| 71 | 547374.98 | 1369935.84 | 0.10 |
| 72 | 547379.07 | 1369933.43 | 0.10 |
| 73 | 547607.90 | 1369798.44 | 0.10 |
| 74 | 547857.40 | 1369651.27 | 0.10 |
| 75 | 547945.84 | 1369599.11 | 0.10 |
| 76 | 547950.68 | 1369596.25 | 0.10 |
| 77 | 548024.11 | 1369552.93 | 0.10 |
| 78 | 548184.43 | 1369458.37 | 0.10 |
| 79 | 548332.10 | 1369371.27 | 0.10 |
| 80 | 548341.70 | 1369375.58 | 0.10 |
| 81 | 548336.13 | 1369378.77 | 0.10 |

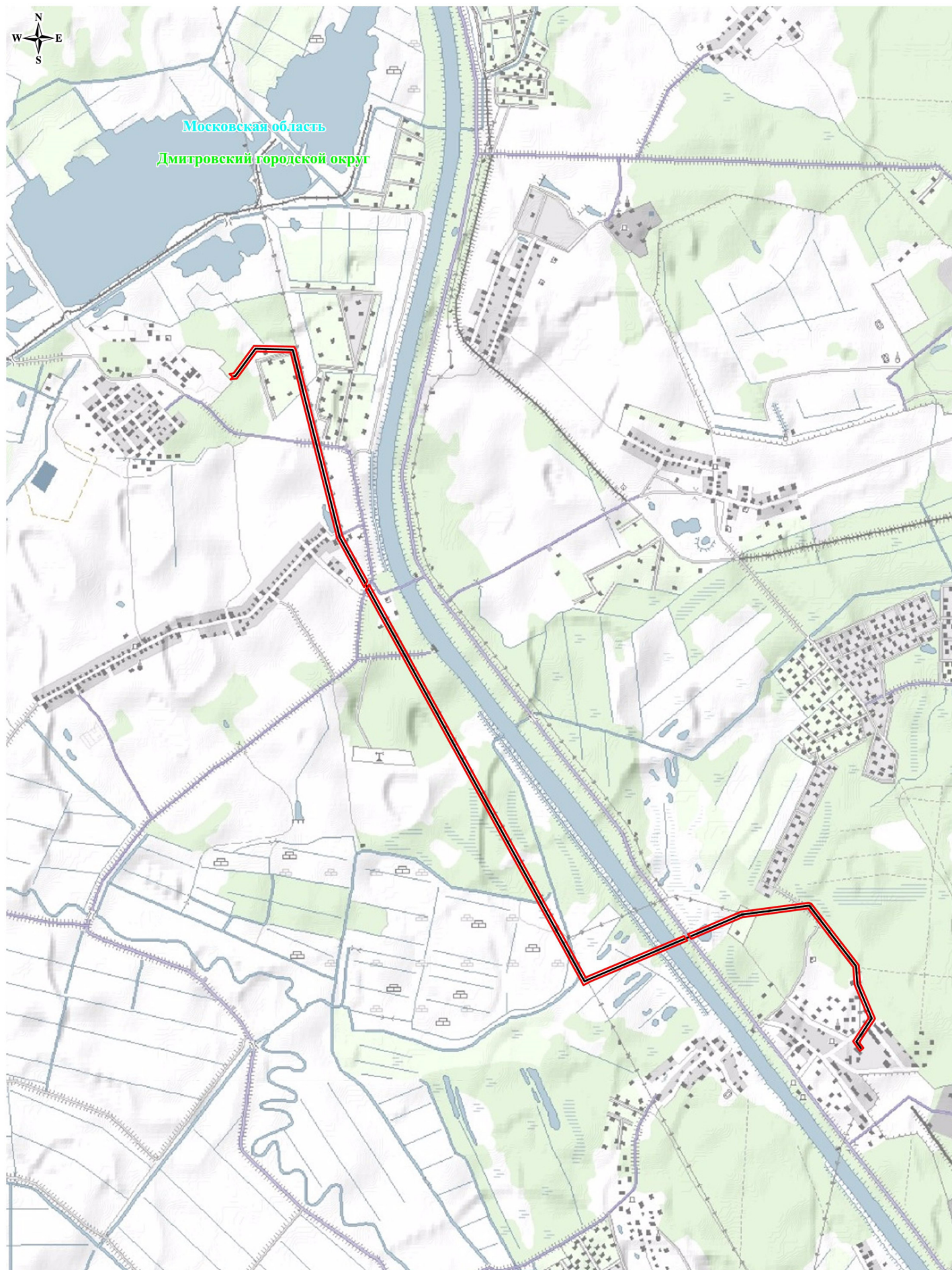

| | | | |
|-----|-----------|------------|------|
| 82 | 548360.27 | 1369390.20 | 0.10 |
| 83 | 548363.89 | 1369392.12 | 0.10 |
| 84 | 548201.76 | 1369487.74 | 0.10 |
| 85 | 548041.44 | 1369582.30 | 0.10 |
| 86 | 547953.52 | 1369634.17 | 0.10 |
| 87 | 547948.99 | 1369636.84 | 0.10 |
| 88 | 547874.73 | 1369680.65 | 0.10 |
| 89 | 547625.23 | 1369827.82 | 0.10 |
| 90 | 547400.36 | 1369960.47 | 0.10 |
| 91 | 547395.81 | 1369963.15 | 0.10 |
| 92 | 547390.60 | 1369966.21 | 0.10 |
| 93 | 547144.87 | 1370111.16 | 0.10 |
| 94 | 546916.51 | 1370245.86 | 0.10 |
| 95 | 546679.29 | 1370385.78 | 0.10 |
| 96 | 546467.93 | 1370510.45 | 0.10 |
| 97 | 546465.13 | 1370512.11 | 0.10 |
| 98 | 546420.63 | 1370538.34 | 0.10 |
| 99 | 546197.70 | 1370669.85 | 0.10 |
| 100 | 546083.16 | 1370737.42 | 0.10 |
| 101 | 546068.03 | 1370746.33 | 0.10 |
| 102 | 546005.38 | 1370783.29 | 0.10 |
| 103 | 546014.64 | 1370800.06 | 0.10 |
| 104 | 546190.75 | 1371187.94 | 0.10 |
| 105 | 546217.13 | 1371245.70 | 0.10 |
| 106 | 546256.66 | 1371332.22 | 0.10 |
| 107 | 546276.51 | 1371375.67 | 0.10 |
| 53 | 546249.05 | 1371397.63 | 0.10 |
| | | | |
| 108 | 548384.11 | 1369380.19 | 0.10 |
| 109 | 548369.42 | 1369372.41 | 0.10 |
| 110 | 548369.03 | 1369372.22 | 0.10 |
| 111 | 548347.65 | 1369362.09 | 0.10 |
| 112 | 548390.62 | 1369336.75 | 0.10 |
| 113 | 548548.35 | 1369243.70 | 0.10 |
| 114 | 548551.15 | 1369242.05 | 0.10 |
| 115 | 548644.32 | 1369187.10 | 0.10 |
| 116 | 548647.08 | 1369186.33 | 0.10 |
| 117 | 548652.23 | 1369184.88 | 0.10 |
| 118 | 548661.36 | 1369182.30 | 0.10 |
| 119 | 548846.97 | 1369130.09 | 0.10 |
| 120 | 548859.98 | 1369126.45 | 0.10 |
| 121 | 548903.46 | 1369114.21 | 0.10 |
| 122 | 549137.29 | 1369048.44 | 0.10 |
| 123 | 549215.34 | 1369026.49 | 0.10 |
| 124 | 549221.37 | 1369024.78 | 0.10 |
| 125 | 549258.42 | 1369014.36 | 0.10 |

| | | | |
|-----|-----------|------------|------|
| 126 | 549323.80 | 1368995.99 | 0.10 |
| 127 | 549523.59 | 1368939.78 | 0.10 |
| 128 | 549530.46 | 1368937.85 | 0.10 |
| 129 | 549534.67 | 1368936.66 | 0.10 |
| 130 | 549541.85 | 1368934.64 | 0.10 |
| 131 | 549545.59 | 1368933.59 | 0.10 |
| 132 | 549549.15 | 1368932.59 | 0.10 |
| 133 | 549555.70 | 1368930.74 | 0.10 |
| 134 | 549759.14 | 1368873.53 | 0.10 |
| 135 | 549761.34 | 1368872.91 | 0.10 |
| 136 | 549765.21 | 1368871.82 | 0.10 |
| 137 | 549766.57 | 1368871.43 | 0.10 |
| 138 | 549765.95 | 1368664.27 | 0.10 |
| 139 | 549597.34 | 1368546.69 | 0.10 |
| 140 | 549590.36 | 1368509.16 | 0.10 |
| 141 | 549606.14 | 1368522.15 | 0.10 |
| 142 | 549623.69 | 1368501.86 | 0.10 |
| 143 | 549628.30 | 1368526.72 | 0.10 |
| 144 | 549800.02 | 1368646.43 | 0.10 |
| 145 | 549800.74 | 1368890.13 | 0.10 |
| 146 | 549787.93 | 1368900.86 | 0.10 |
| 147 | 549567.86 | 1368962.76 | 0.10 |
| 148 | 549564.95 | 1368963.57 | 0.10 |
| 149 | 549563.66 | 1368963.94 | 0.10 |
| 150 | 549557.52 | 1368965.66 | 0.10 |
| 151 | 549333.03 | 1369028.81 | 0.10 |
| 152 | 549249.90 | 1369052.19 | 0.10 |
| 153 | 549218.60 | 1369060.99 | 0.10 |
| 154 | 549212.63 | 1369062.68 | 0.10 |
| 155 | 549146.52 | 1369081.28 | 0.10 |
| 156 | 548912.70 | 1369147.04 | 0.10 |
| 157 | 548670.38 | 1369215.20 | 0.10 |
| 158 | 548666.27 | 1369216.36 | 0.10 |
| 159 | 548659.57 | 1369218.24 | 0.10 |
| 160 | 548657.82 | 1369218.73 | 0.10 |
| 161 | 548653.89 | 1369221.06 | 0.10 |
| 162 | 548648.62 | 1369224.17 | 0.10 |
| 163 | 548407.95 | 1369366.13 | 0.10 |
| 108 | 548384.11 | 1369380.19 | 0.10 |



Используемые условные знаки и обозначения:

Масштаб: 1:25000

-  - обозначение границы публичного сервитута
-  - обозначение линии электропередачи

Дмитровский городской округ
Московская область

- обозначение городского округа
- обозначение субъекта

Схема расположения границ публичного сервитута

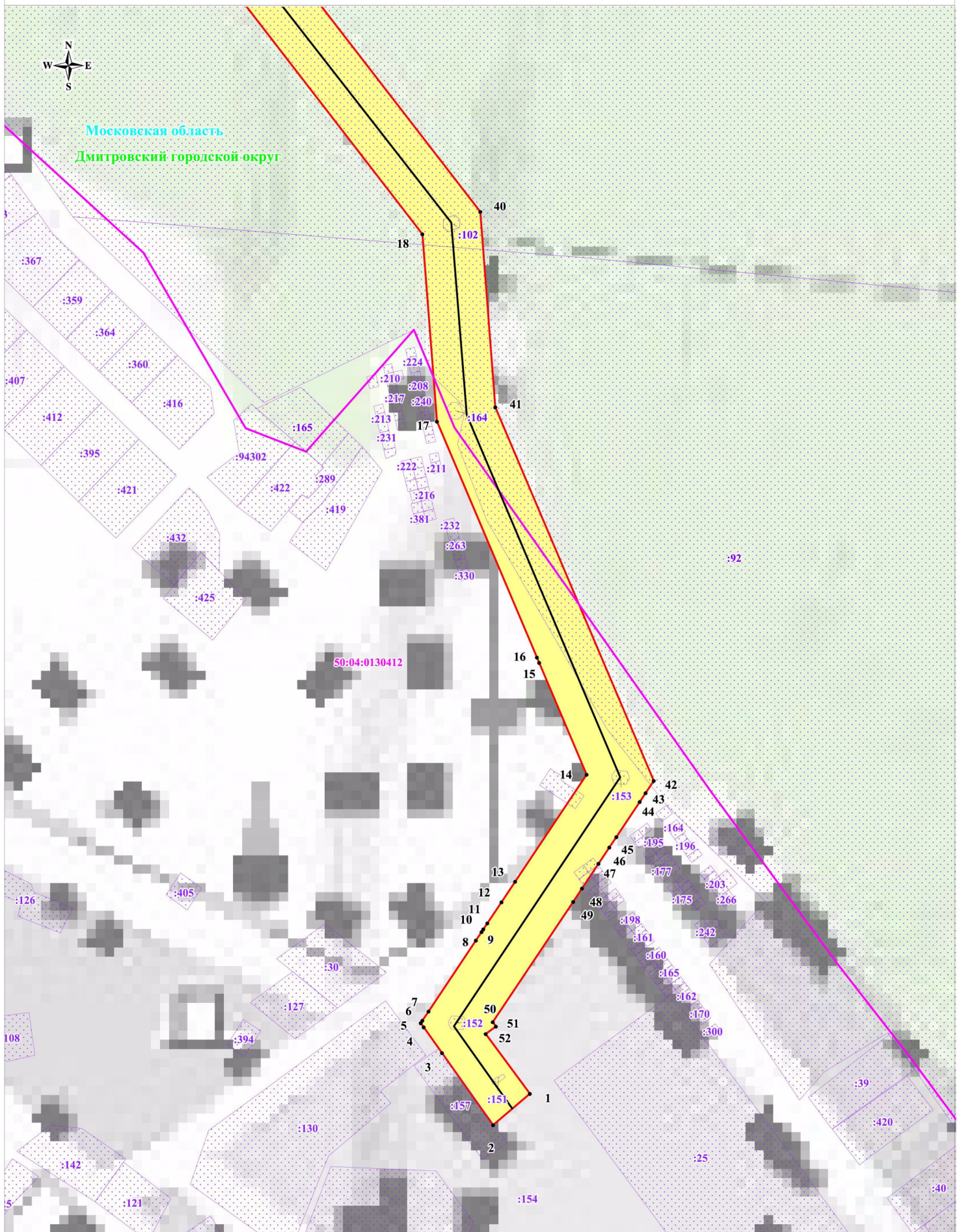

Масштаб: 1:2000

Используемые условные знаки и обозначения:

- обозначение границы публичного сервитута
- обозначение границы земельного участка
- обозначение границы кадастрового квартала
- обозначение линии электропередачи

- обозначение границы охранной зоны линии электропередачи
- обозначение характерной точки границы публичного сервитута
- 50:04:0130412 - обозначение номера кадастрового квартала
- :394 - обозначение кадастрового номера земельного участка
- Дмитровский городской округ - обозначение городского округа
- Московская область - обозначение субъекта

Выноска №1

Схема расположения границ публичного сервитута

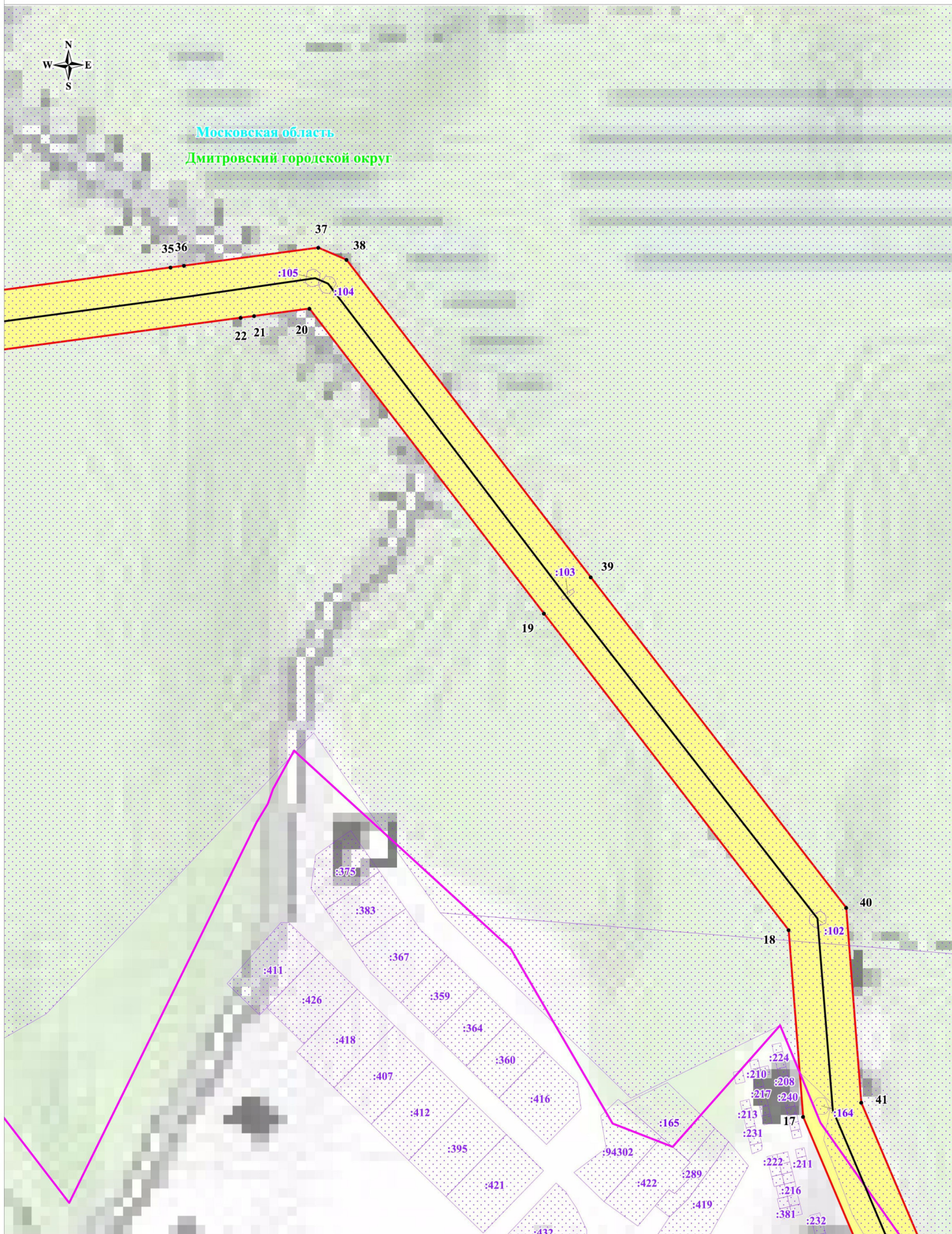

Выноска №2

Масштаб: 1:2000

Используемые условные знаки и обозначения:

- обозначение границы публичного сервитута
- обозначение границы земельного участка
- обозначение границы кадастрового квартала
- обозначение линии электропередачи

- обозначение границы охранной зоны линии электропередачи
- 1 - обозначение характерной точки границы публичного сервитута
- 50:04:0130412 - обозначение номера кадастрового квартала
- 394 - обозначение кадастрового номера земельного участка
- Дмитровский городской округ - обозначение городского округа
- Московская область - обозначение субъекта

Схема расположения границ публичного сервитута

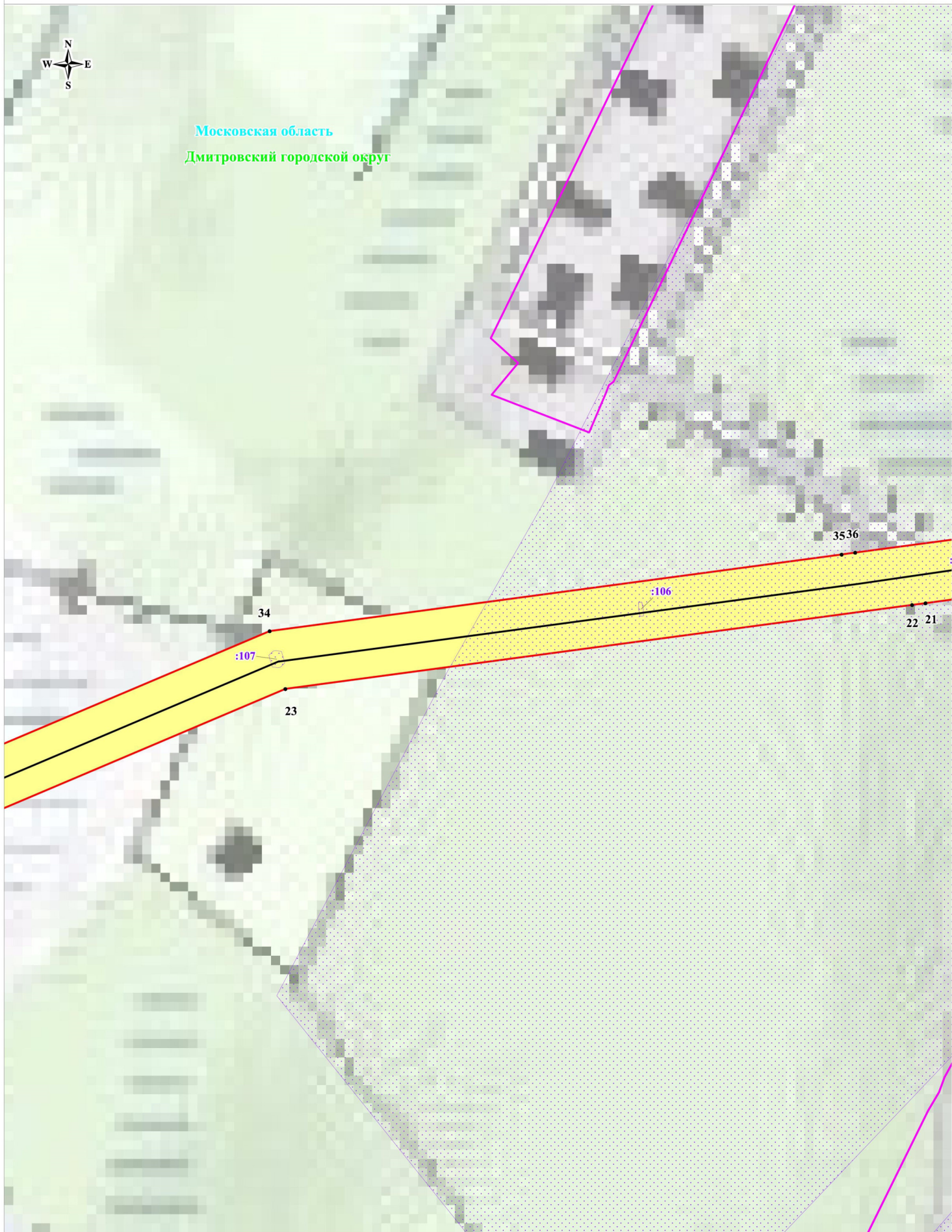

Масштаб: 1:2000

Выноска №3

Используемые условные знаки и обозначения:

- обозначение границы публичного сервитута
- обозначение границы земельного участка
- обозначение границы кадастрового квартала
- обозначение линии электропередачи

- обозначение границы охранной зоны линии электропередачи
 - обозначение характерной точки границы публичного сервитута
 - обозначение номера кадастрового квартала
 - обозначение кадастрового номера земельного участка
 - обозначение городского округа
 - обозначение субъекта
- 50:04:0130412
:394
Дмитровский городской округ
Московская область

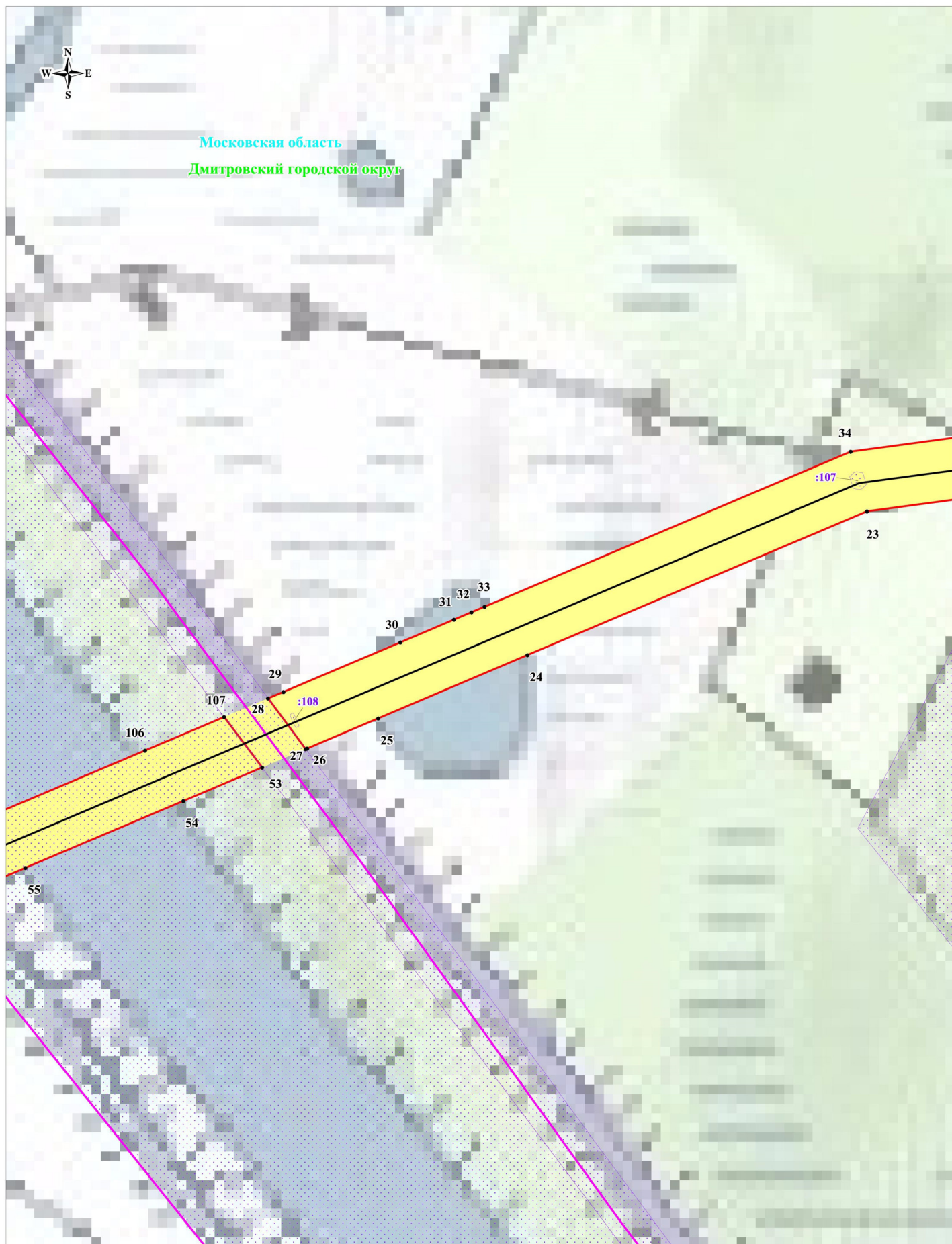

Выноска №4

Масштаб: 1:2000

Используемые условные знаки и обозначения:

- обозначение границы публичного сервитута
- обозначение границы земельного участка
- обозначение границы кадастрового квартала
- обозначение линии электропередачи

- обозначение границы охранной зоны линии электропередачи
- обозначение характерной точки границы публичного сервитута
- обозначение номера кадастрового квартала
- обозначение кадастрового номера земельного участка
- обозначение городского округа
- обозначение субъекта

50:04:0130412
:394
Дмитровский городской округ
Московская область

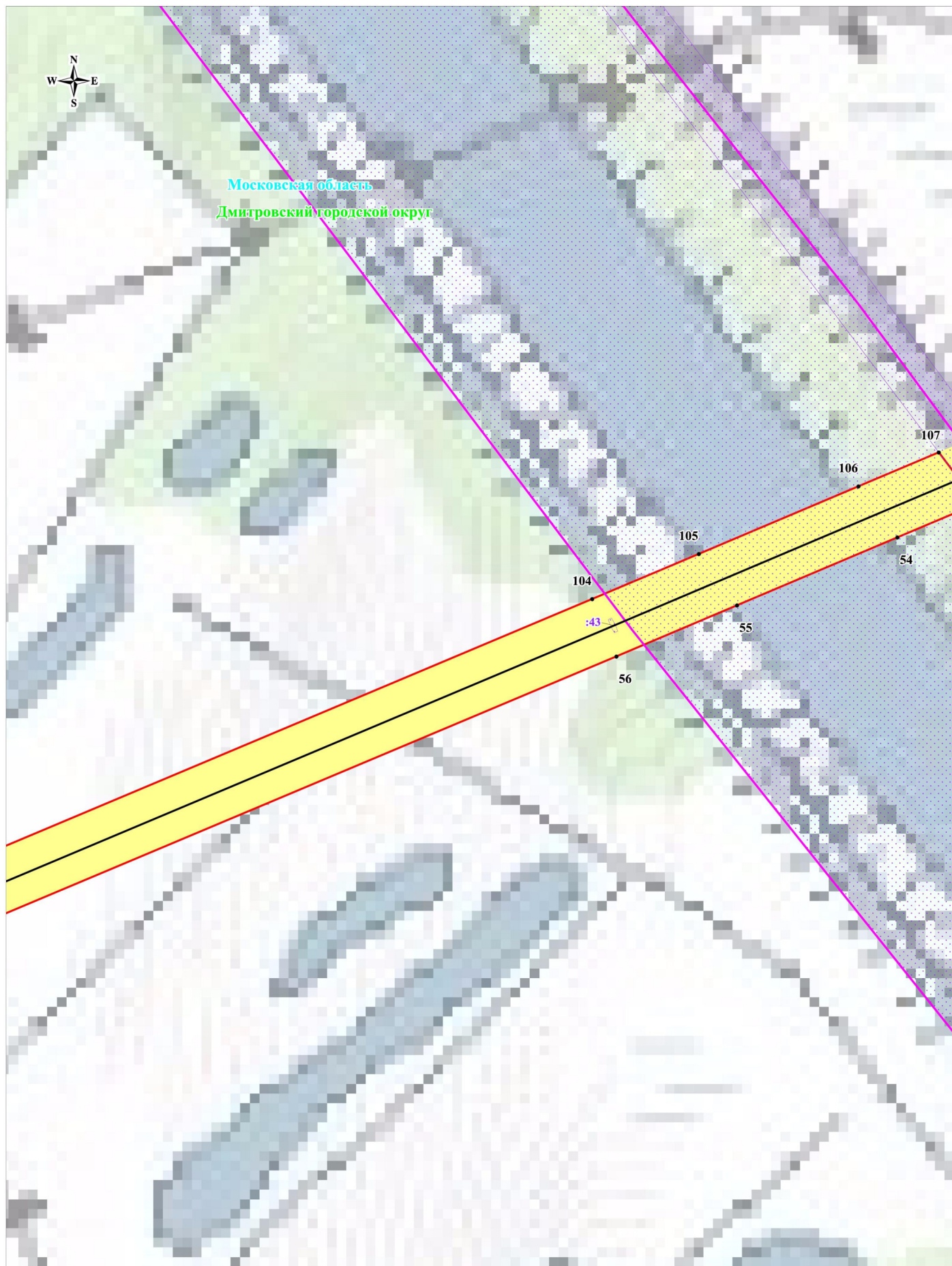

Выноска №5

Масштаб: 1:2000

Используемые условные знаки и обозначения:

- обозначение границы публичного сервитута
- обозначение границы земельного участка
- обозначение границы кадастрового квартала
- обозначение линии электропередачи

- обозначение границы охранной зоны линии электропередачи
- обозначение характерной точки границы публичного сервитута
- обозначение номера кадастрового квартала
- обозначение кадастрового номера земельного участка
- обозначение городского округа
- обозначение субъекта

50:04:0130412
:394

Дмитровский городской округ
Московская область



Выноска №6

Масштаб: 1:2000

Используемые условные знаки и обозначения:

- обозначение границы публичного сервитута
- обозначение границы земельного участка
- обозначение границы кадастрового квартала
- обозначение линии электропередачи

Дмитровский городской округ
Московская область

- обозначение границы охранной зоны линии электропередачи
- 1 - обозначение характерной точки границы публичного сервитута
- 50:04:0130412 - обозначение номера кадастрового квартала
- :394 - обозначение кадастрового номера земельного участка
- Дмитровский городской округ - обозначение городского округа
- Московская область - обозначение субъекта



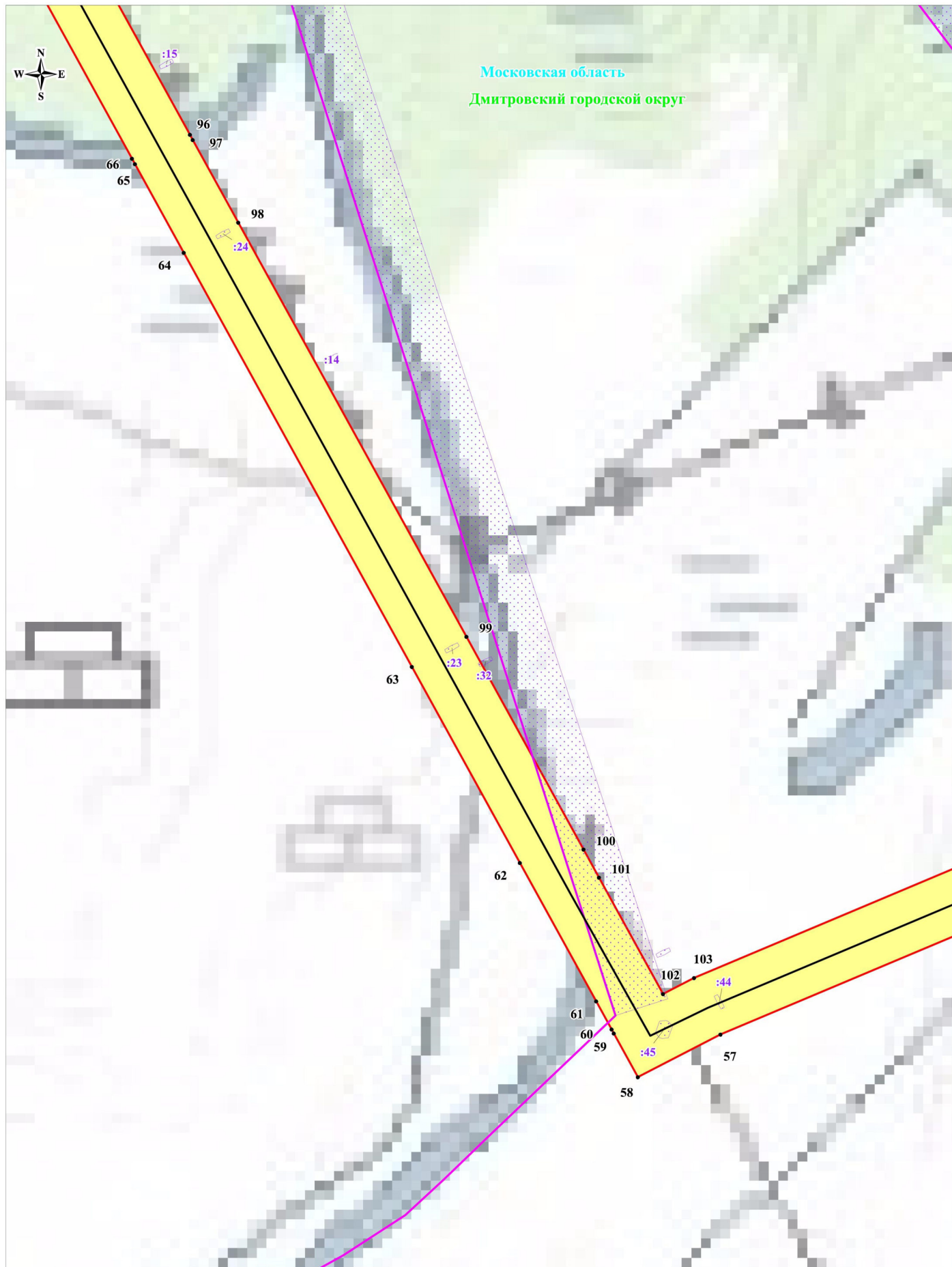

Схема расположения границ публичного сервитута



Выноска №7

Масштаб: 1:2000

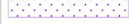
Используемые условные знаки и обозначения:

-  - обозначение границы публичного сервитута
-  - обозначение границы земельного участка
-  - обозначение границы кадастрового квартала
-  - обозначение линии электропередачи

Дмитровский городской округ
Московская область



-  - обозначение границы охранной зоны линии электропередачи
-  • 1 - обозначение характерной точки границы публичного сервитута
- 50:04:0130412 - обозначение номера кадастрового квартала
- :394 - обозначение кадастрового номера земельного участка
- Дмитровский городской округ - обозначение городского округа
- Московская область - обозначение субъекта

Схема расположения границ публичного сервитута

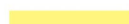

Выноски №8

Масштаб: 1:2000

Используемые условные знаки и обозначения:

- обозначение границы публичного сервитута
- обозначение границы земельного участка
- обозначение границы кадастрового квартала
- обозначение линии электропередачи

50:04:0130412:394
 Дмитровский городской округ
 Московская область

- обозначение границы охранной зоны линии электропередачи
- обозначение характерной точки границы публичного сервитута
- обозначение номера кадастрового квартала
- обозначение кадастрового номера земельного участка
- обозначение городского округа
- обозначение субъекта



Выноска №9

Масштаб: 1:2000

Используемые условные знаки и обозначения:

- обозначение границы публичного сервитута
- обозначение границы земельного участка
- обозначение границы кадастрового квартала
- обозначение линии электропередачи

- обозначение границы охранной зоны линии электропередачи
- обозначение характерной точки границы публичного сервитута
- 50:04:0130412
:394 - обозначение номера кадастрового квартала
- 50:04:0130412
:394 - обозначение кадастрового номера земельного участка
- Дмитровский городской округ
Московская область - обозначение городского округа
- Московская область - обозначение субъекта

Схема расположения границ публичного сервитута



Масштаб: 1:2000

Выноски №10

Используемые условные знаки и обозначения:

- обозначение границы публичного сервитута
- обозначение границы земельного участка
- обозначение границы кадастрового квартала
- обозначение линии электропередачи

- обозначение границы охранной зоны линии электропередачи
- 1 - обозначение характерной точки границы публичного сервитута
- 50:04:0130412 - обозначение номера кадастрового квартала
- :394 - обозначение кадастрового номера земельного участка
- Дмитровский городской округ - обозначение городского округа
- Московская область - обозначение субъекта

Схема расположения границ публичного сервитута

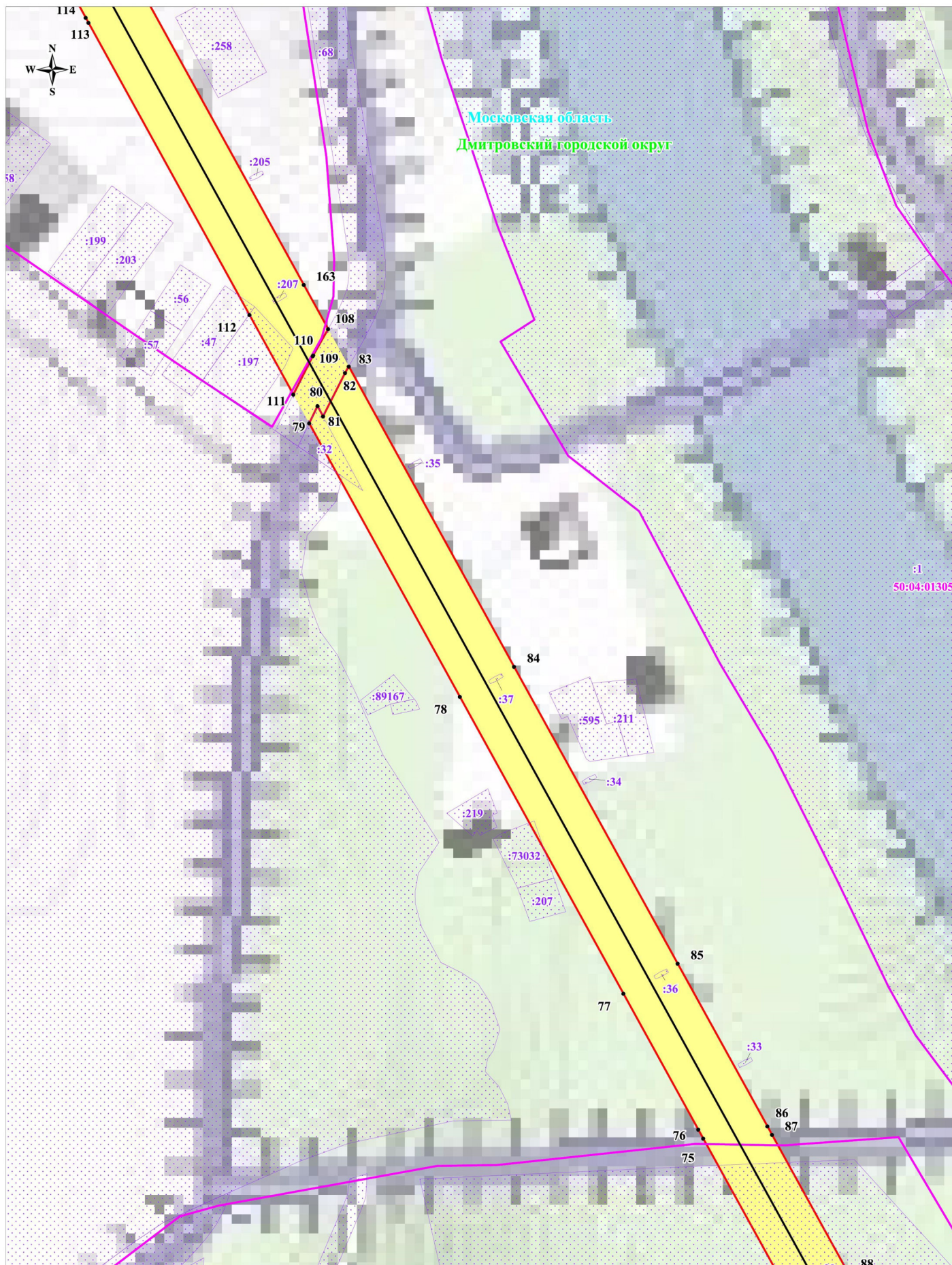

Выноски №11

Масштаб: 1:2000

Используемые условные знаки и обозначения:

- обозначение границы публичного сервитута
- обозначение границы земельного участка
- обозначение границы кадастрового квартала
- обозначение линии электропередачи

- обозначение границы охранной зоны линии электропередачи
- обозначение характерной точки границы публичного сервитута
- 50:04:0130412 - обозначение номера кадастрового квартала
- :394 - обозначение кадастрового номера земельного участка
- Дмитровский городской округ - обозначение городского округа
- Московская область - обозначение субъекта

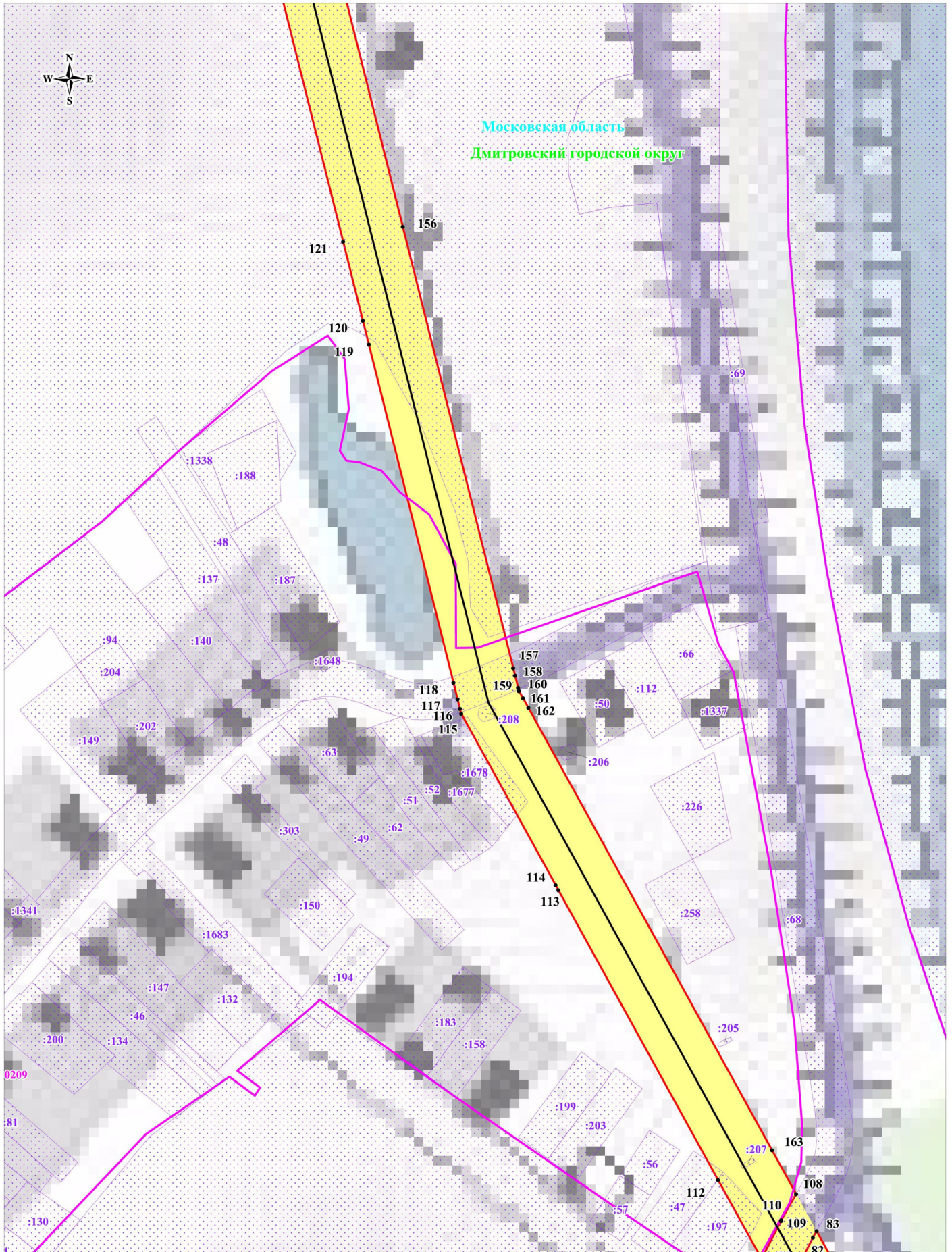

Схема расположения границ публичного сервитута



Масштаб: 1:2000

Выноски №12

Используемые условные знаки и обозначения:

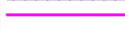
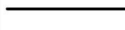
-  - обозначение границы публичного сервитута
-  - обозначение границы земельного участка
-  - обозначение границы кадастрового квартала
-  - обозначение линии электропередачи

 - обозначение границы охранной зоны линии электропередачи

• 1

50:04:0130412

:394

Дмитровский городской

округ

Московская область

- обозначение характерной точки границы публичного сервитута
- обозначение номера кадастрового квартала
- обозначение кадастрового номера земельного участка
- обозначение городского округа
- обозначение субъекта



Выноска №13

Масштаб: 1:2000

Используемые условные знаки и обозначения:

- обозначение границы публичного сервитута
- обозначение границы земельного участка
- обозначение границы кадастрового квартала
- обозначение линии электропередачи

- обозначение границы охранной зоны линии электропередачи
- обозначение характерной точки границы публичного сервитута
- 50:04:0130412 - обозначение номера кадастрового квартала
- :394 - обозначение кадастрового номера земельного участка
- Дмитровский городской округ - обозначение городского округа
- Московская область - обозначение субъекта

Схема расположения границ публичного сервитута

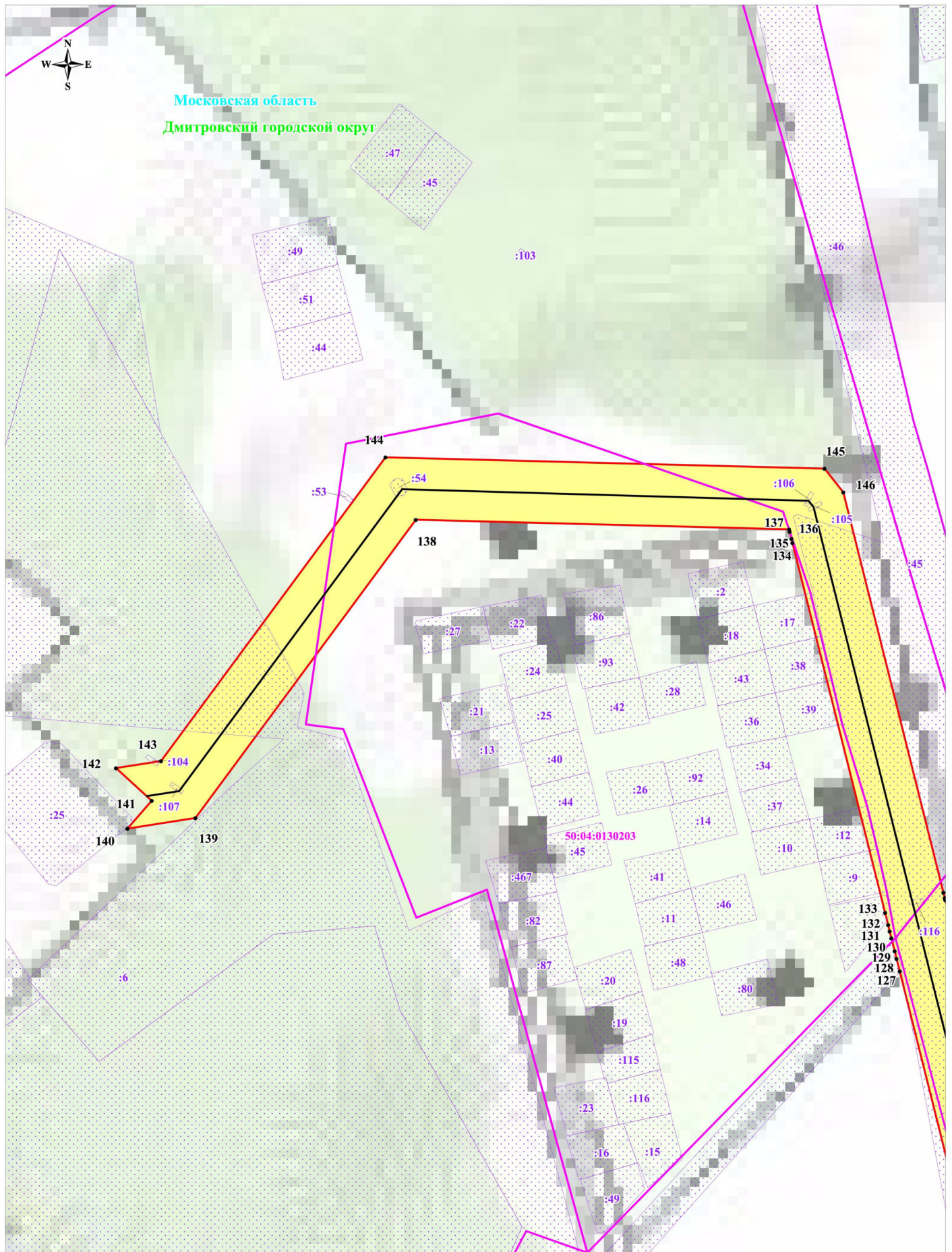

Выноска №15

Масштаб: 1:2000

Используемые условные знаки и обозначения:

- обозначение границы публичного сервитута
- обозначение границы земельного участка
- обозначение границы кадастрового квартала
- обозначение линии электропередачи

50:04:0130412:394
Дмитровский городской округ
Московская область

- обозначение границы охранной зоны линии электропередачи
- обозначение характерной точки границы публичного сервитута
- обозначение номера кадастрового квартала
- обозначение кадастрового номера земельного участка
- обозначение городского округа
- обозначение субъекта