

Сообщение о возможном установлении публичного сервитута

Министерством имущественных отношений Московской области рассматривается ходатайство ПАО «Россети Московский регион» об установлении публичного сервитута на землях неразграниченной государственной собственности, расположенных на кадастровых кварталах 50:04:0130412, 50:04:0130501, 50:04:0130502, 50:04:0130510, 50:04:0130511, 50:04:0130503, 50:04:0130207, 50:04:0130202, 50:04:0130209, 50:04:0130201, 50:04:0130205, 50:04:0130210, 50:04:0140605, 50:04:0140601, 50:04:0140604, 50:04:0140504, 50:04:0140503, 50:04:0140304, 50:01:0070101, 50:04:0130507, 50:01:0050602, 50:01:0050250, 50:01:0050210, 50:01:0050219, и частях земельных участков с кадастровыми номерами 50:01:0050210:25, 50:01:0050210:3276, 50:01:0050210:3286, 50:01:0050210:3287, 50:01:0050210:3288, 50:01:0050210:3289, 50:01:0050210:3290, 50:01:0050210:3291, 50:01:0050210:3292, 50:01:0050219:102, 50:01:0050250:1, 50:01:0050250:10, 50:01:0050250:11, 50:01:0050250:12, 50:01:0050250:13, 50:01:0050250:14, 50:01:0050250:15, 50:01:0050250:2, 50:01:0050250:5, 50:01:0050250:7, 50:01:0050250:8, 50:01:0050250:9, 50:01:0050602:13, 50:01:0050602:14, 50:01:0050602:15, 50:01:0050602:16, 50:01:0070101:25, 50:01:0070101:27, 50:01:0070101:33, 50:01:0070101:34, 50:01:0070101:245, 50:04:0000000:60503, 50:04:0000000:60506, 50:04:0000000:60507, 50:04:0130205:121, 50:04:0000000:97175, 50:04:0140603:477, 50:04:0130201:201, 50:04:0130101:595, 50:04:0130202:3, 50:04:0130202:33, 50:04:0130202:34, 50:04:0130202:35, 50:04:0130202:36, 50:04:0130202:37, 50:04:0130202:45, 50:04:0130202:46, 50:04:0130202:47, 50:04:0130202:48, 50:04:0130202:49, 50:04:0130202:50, 50:04:0130205:122, 50:04:0130205:123, 50:04:0130205:211, 50:04:0130205:214, 50:04:0130207:14, 50:04:0130207:15, 50:04:0130207:16, 50:04:0130207:17, 50:04:0130207:18, 50:04:0130207:19, 50:04:0130207:20, 50:04:0130207:21, 50:04:0130207:22, 50:04:0130207:23, 50:04:0130207:24, 50:04:0130207:25, 50:04:0130207:26, 50:04:0130207:27, 50:04:0130207:28, 50:04:0130207:29, 50:04:0130207:31, 50:04:0130207:32, 50:04:0130209:205, 50:04:0130209:207, 50:04:0130210:106, 50:04:0130210:119, 50:04:0130210:121, 50:04:0130210:127, 50:04:0130210:130, 50:04:0130210:70, 50:04:0130210:88, 50:04:0130412:135, 50:04:0130412:154, 50:04:0130412:156, 50:04:0130412:285, 50:04:0130412:287, 50:04:0130502:27, 50:04:0130502:28, 50:04:0130502:29, 50:04:0130502:30, 50:04:0130502:31, 50:04:0130502:32, 50:04:0130502:33, 50:04:0130502:34, 50:04:0130502:35, 50:04:0130502:36, 50:04:0130502:37, 50:04:0130502:44, 50:04:0130502:45, 50:04:0130502:46, 50:04:0130502:92, 50:04:0130503:162, 50:04:0130510:1, 50:04:0130510:2, 50:04:0130511:15, 50:04:0130511:16, 50:04:0130511:17, 50:04:0140304:21, 50:04:0140503:113, 50:04:0140503:114, 50:04:0140503:115, 50:04:0140503:116, 50:04:0140503:117, 50:04:0140503:118, 50:04:0140503:119, 50:04:0140503:120, 50:04:0140503:121, 50:04:0140503:122, 50:04:0140503:123, 50:04:0140503:124, 50:04:0140503:125, 50:04:0140503:126, 50:04:0140503:127, 50:04:0140503:128, 50:04:0140503:129, 50:04:0140503:130, 50:04:0140503:131, 50:04:0140503:132, 50:04:0140503:133, 50:04:0140503:134, 50:04:0140503:153, 50:04:0140503:154, 50:04:0140503:155, 50:04:0140503:156, 50:04:0140503:157, 50:04:0140503:158, 50:04:0140503:159, 50:04:0140503:160, 50:04:0140503:161, 50:04:0140503:164,

50:04:0140503:166, 50:04:0140503:167, 50:04:0140503:168, 50:04:0140503:169,
50:04:0140503:190, 50:04:0140504:2, 50:04:0140504:3, 50:04:0140504:4,
50:04:0140504:5, 50:04:0140601:100, 50:04:0140601:101, 50:04:0140601:102,
50:04:0140601:103, 50:04:0140601:104, 50:04:0140601:105, 50:04:0140601:107,
50:04:0140601:108, 50:04:0140601:109, 50:04:0140601:110, 50:04:0140601:111,
50:04:0140601:112, 50:04:0140601:113, 50:04:0140601:114, 50:04:0140601:115,
50:04:0140601:116, 50:04:0140601:117, 50:04:0140601:118, 50:04:0140601:119,
50:04:0140601:120, 50:04:0140601:123, 50:04:0140601:133, 50:04:0140601:59,
50:04:0140601:88, 50:04:0140601:89, 50:04:0140601:90, 50:04:0140601:91,
50:04:0140601:92, 50:04:0140601:93, 50:04:0140601:94, 50:04:0140601:95,
50:04:0140601:98, 50:04:0140601:99, 50:04:0140605:133, 50:04:0140605:134,
50:04:0140605:135, 50:04:0140605:136, 50:04:0140605:137, 50:04:0140605:138,
50:04:0140605:139, 50:04:0140605:140, 50:04:0140605:141, 50:04:0140605:142,
50:04:0130205:142, 50:04:0130205:212, 50:04:0130205:56, 50:04:0130205:61,
50:04:0130206:258, 50:04:0130209:206, 50:04:0130210:123, 50:04:0130210:124,
50:04:0130210:125, 50:04:0130210:136, 50:04:0130210:140, 50:04:0130210:71,
50:04:0130210:83, 50:04:0130412:133, 50:04:0130412:155, 50:04:0130502:23,
50:04:0130503:158, 50:04:0140601:87, 50:04:0140601:96, 50:04:0140601:97,
50:04:0140604:182, 50:04:0140605:143, 50:04:0140605:145, 50:04:0130202:6,
50:04:0130207:5, 50:04:0130209:50, 50:04:0130205:67, 50:04:0130210:147,
50:04:0140603:454, 50:04:0130210:145, 50:04:0130412:294, 50:04:0130210:146,
50:04:0130501:1, 50:04:0130101:616, расположенных на территории Талдомского
городского округа, Дмитровского городского округа Московской области, в целях
размещения существующего объекта электросетевого хозяйства
ВЛ 110 кВ «Орево-Экран».

Заявления правообладателей земельных участков об учете их прав (обременений) с копиями подтверждающих документов могут быть направлены в Минмособлимущество в течение 30 дней со дня опубликования настоящего сообщения по адресу электронной почты: **SalahutdinovLG@mosreg.ru** по следующей форме:

Заявление об учете прав (обременений) на земельный участок				
ФИО правообладателя	Кадастровый номер земельного участка	вид права	основание возникновения права	почтовый адрес и/или адрес электронной почты правообладателя
Приложение: копия документа, подтверждающего право на земельный участок				

Ходатайство об установлении публичного сервитута №514/2 от 22.03.2021	
1	Министерство имущественных отношений Московской области (наименование органа, принимающего решение об установлении публичного сервитута)
2	Сведения о лице, представившем ходатайство об установлении публичного сервитута (далее – заявитель):
2.1	Полное наименование Публичное акционерное общество «Россети Московский регион»
2.2	Сокращенное наименование ПАО «Россети Московский регион»
2.3	Организационно-правовая форма Публичное акционерное общество
2.4	Почтовый адрес (индекс, субъект Российской Федерации, населенный пункт, улица, дом) 115114, г. Москва, проезд 2-й Павелецкий, д. 3, стр. 2
2.5	Фактический адрес (индекс, субъект Российской Федерации, населенный пункт, улица, дом) 115114, г. Москва, проезд 2-й Павелецкий, д. 3, стр. 2
2.6	Адрес электронной почты client@rossetimr.ru
2.7	ОГРН 1057746555811
2.8	ИНН 5036065113
3	Сведения о представителе заявителя:
3.1	Фамилия Самонова
	Имя Анна
	Отчество (при наличии) Изосимовна
3.2	Адрес электронной почты samonova@prizma-group.ru
3.3	Телефон 8 937 382 17 37
3.4	Наименование и реквизиты документа, подтверждающего полномочия представителя заявителя Доверенность от 23.09.2020 г., зарегистрированная в реестре за № 77/555-н/77-2020-5-810, доверенность от 20.03.2020 г. зарегистрированная в реестре за №77/555-н/77-2020-2-927
4	Прошу установить публичный сервитут в отношении земель и (или) земельного(ых) участка(ов) в целях (указываются цели, предусмотренные статьей 39.37 Земельного кодекса Российской Федерации или статьей 3.6 Федерального закона от 25 октября 2001 г. № 137-ФЗ «О введении в действие Земельного кодекса Российской Федерации»): <u>размещения существующего объекта электросетевого хозяйства «ВЛ 110 кВ Орево-Экран», право собственности на который возникло до 01.09.2018, в рамках реализации права, предусмотренного п. 3 ст. 3.6 Федерального закона от 25.10.2001 № 137-ФЗ «О введении в действие Земельного кодекса Российской Федерации».</u>
5	Испрашиваемый срок публичного сервитута <u>49 лет</u>
6	Срок, в течение которого в соответствии с расчетом заявителя использование земельного участка (его части) и (или) расположенного на нем объекта недвижимости в соответствии с их разрешенным использованием будет в соответствии с подпунктом 4 пункта 1 статьи 39.41 Земельного кодекса Российской Федерации невозможно или существенно затруднено (при возникновении таких обстоятельств) – <u>не требуется к заполнению</u>
7	Обоснование необходимости установления публичного сервитута <u>Объект электросетевого хозяйства существует на местности с 1990 г., что подтверждается Техническим паспортом Электросетевого комплекса «Подстанция 110 кВ «Экран» (ПС №152) с линиями электропередачи». Право собственности ПАО «Россети Московский регион» на объект возникло на основании следующих документов: разделительный баланс ОАО «Мосэнерго», по выделяемому обществу «московская областная электросетевая компания», реорганизуемого в форме выделения том №160, утвержден Общим собранием акционеров ОАО «Мосэнерго» протокол от 29.06.2004 , Устав Открытого акционерного общества «московская областная электросетевая компания», утвержден общим собранием акционеров ОАО «Московская областная электросетевая компания» протокол от 02.03.2005 года №1 и подтверждается Свидетельством о государственной регистрации права от 24.05.2012 г. серия 50АГ №790576. В соответствии с пунктом 6 статьи 39.41 Земельного кодекса Российской Федерации границы</u>

	<p>публичного сервитута для размещения объектов электросетевого хозяйства (пп. 1, 3 и 4 статьи 39.37 Земельного кодекса) определяются в соответствии с установленной документацией по планировке территории границами зон планируемого размещения объектов, а в случае, если для размещения инженерных сооружений разработка документации по планировке территории не требуется, в пределах, не превышающих размеров соответствующих охранных зон. В соответствии с п. 5 ч. 3 ст. 11.3 Земельного кодекса РФ разработка документации по планировке территории требуется для строительства, реконструкции линейных объектов федерального, регионального или местного значения.</p> <p>В соответствии с Генеральным планом Талдомского городского округа Московской области, утвержденным Решением Совета депутатов Талдомского района Московской области от 20.12.2017 № 64 «Об утверждении схемы территориального планирования Талдомского муниципального района Московской области», объект «ВЛ 110 кВ Орево-Экран» отнесен к региональным объектам.</p> <p>Ширина охранной зоны объекта электросетевого хозяйства определена в соответствии с Постановлением Правительства РФ от 24 февраля 2009 г. №160 «О порядке установления охранных зон объектов электросетевого хозяйства и особых условий использования земельных участков, расположенных в границах таких зон».</p> <p>В связи с этим целесообразно установить границы публичного сервитута по границам охранных зон, поскольку для установления публичного сервитута в целях размещения существующего линейного объекта представление документации по планировке территории не требуется.</p>
8	<p>Сведения о правообладателе инженерного сооружения, которое переносится в связи с изъятием земельного участка для государственных или муниципальных нужд в случае, если заявитель не является собственником указанного инженерного сооружения (в данном случае указываются сведения в объеме, предусмотренном пунктом 2 настоящей Формы) (заполняется в случае, если ходатайство об установлении публичного сервитута подается с целью установления сервитута в целях реконструкции инженерного сооружения, которое переносится в связи с изъятием такого земельного участка для государственных или муниципальных нужд)</p> <p>-----</p>
9	<p>Кадастровые номера земельных участков (при их наличии), в отношении которых испрашивается публичный сервитут и границы которых внесены в Единый государственный реестр недвижимости</p> <p>50:01:0050210:25, 50:01:0050210:3276, 50:01:0050210:3286, 50:01:0050210:3287, 50:01:0050210:3288, 50:01:0050210:3289, 50:01:0050210:3290, 50:01:0050210:3291, 50:01:0050210:3292, 50:01:0050219:102, 50:01:0050250:1, 50:01:0050250:10, 50:01:0050250:11, 50:01:0050250:12, 50:01:0050250:13, 50:01:0050250:14, 50:01:0050250:15, 50:01:0050250:2, 50:01:0050250:5, 50:01:0050250:7, 50:01:0050250:8, 50:01:0050250:9, 50:01:0050602:13, 50:01:0050602:14, 50:01:0050602:15, 50:01:0050602:16, 50:01:0070101:25, 50:01:0070101:27, 50:01:0070101:33, 50:01:0070101:34, 50:01:0070101:245, 50:04:0000000:60503, 50:04:0000000:60506, 50:04:0000000:60507, 50:04:0130205:121, 50:04:0000000:97175, 50:04:0140603:477, 50:04:0130201:201, 50:04:0130101:595, 50:04:0130202:3, 50:04:0130202:33, 50:04:0130202:34, 50:04:0130202:35, 50:04:0130202:36, 50:04:0130202:37, 50:04:0130202:45, 50:04:0130202:46, 50:04:0130202:47, 50:04:0130202:48, 50:04:0130202:49, 50:04:0130202:50, 50:04:0130205:122, 50:04:0130205:123, 50:04:0130205:211, 50:04:0130205:214, 50:04:0130207:14, 50:04:0130207:15, 50:04:0130207:16, 50:04:0130207:17, 50:04:0130207:18, 50:04:0130207:19, 50:04:0130207:20, 50:04:0130207:21, 50:04:0130207:22, 50:04:0130207:23, 50:04:0130207:24, 50:04:0130207:25, 50:04:0130207:26, 50:04:0130207:27, 50:04:0130207:28, 50:04:0130207:29, 50:04:0130207:31, 50:04:0130207:32, 50:04:0130209:205, 50:04:0130209:207, 50:04:0130210:106, 50:04:0130210:119, 50:04:0130210:121, 50:04:0130210:127, 50:04:0130210:130, 50:04:0130210:70, 50:04:0130210:88, 50:04:0130412:135, 50:04:0130412:154, 50:04:0130412:156, 50:04:0130412:285, 50:04:0130412:287, 50:04:0130502:27, 50:04:0130502:28, 50:04:0130502:29, 50:04:0130502:30, 50:04:0130502:31, 50:04:0130502:32, 50:04:0130502:33, 50:04:0130502:34, 50:04:0130502:35, 50:04:0130502:36, 50:04:0130502:37, 50:04:0130502:44,</p>

		50:04:0130502:45, 50:04:0130502:46, 50:04:0130502:92, 50:04:0130503:162, 50:04:0130510:1, 50:04:0130510:2, 50:04:0130511:15, 50:04:0130511:16, 50:04:0130511:17, 50:04:0140304:21, 50:04:0140503:113, 50:04:0140503:114, 50:04:0140503:115, 50:04:0140503:116, 50:04:0140503:117, 50:04:0140503:118, 50:04:0140503:119, 50:04:0140503:120, 50:04:0140503:121, 50:04:0140503:122, 50:04:0140503:123, 50:04:0140503:124, 50:04:0140503:125, 50:04:0140503:126, 50:04:0140503:127, 50:04:0140503:128, 50:04:0140503:129, 50:04:0140503:130, 50:04:0140503:131, 50:04:0140503:132, 50:04:0140503:133, 50:04:0140503:134, 50:04:0140503:153, 50:04:0140503:154, 50:04:0140503:155, 50:04:0140503:156, 50:04:0140503:157, 50:04:0140503:158, 50:04:0140503:159, 50:04:0140503:160, 50:04:0140503:161, 50:04:0140503:164, 50:04:0140503:166, 50:04:0140503:167, 50:04:0140503:168, 50:04:0140503:169, 50:04:0140503:190, 50:04:0140504:2, 50:04:0140504:3, 50:04:0140504:4, 50:04:0140504:5, 50:04:0140601:100, 50:04:0140601:101, 50:04:0140601:102, 50:04:0140601:103, 50:04:0140601:104, 50:04:0140601:105, 50:04:0140601:107, 50:04:0140601:108, 50:04:0140601:109, 50:04:0140601:110, 50:04:0140601:111, 50:04:0140601:112, 50:04:0140601:113, 50:04:0140601:114, 50:04:0140601:115, 50:04:0140601:116, 50:04:0140601:117, 50:04:0140601:118, 50:04:0140601:119, 50:04:0140601:120, 50:04:0140601:123, 50:04:0140601:133, 50:04:0140601:59, 50:04:0140601:88, 50:04:0140601:89, 50:04:0140601:90, 50:04:0140601:91, 50:04:0140601:92, 50:04:0140601:93, 50:04:0140601:94, 50:04:0140601:95, 50:04:0140601:98, 50:04:0140601:99, 50:04:0140605:133, 50:04:0140605:134, 50:04:0140605:135, 50:04:0140605:136, 50:04:0140605:137, 50:04:0140605:138, 50:04:0140605:139, 50:04:0140605:140, 50:04:0140605:141, 50:04:0140605:142, 50:04:0130205:142, 50:04:0130205:212, 50:04:0130205:56, 50:04:0130205:61, 50:04:0130206:258, 50:04:0130209:206, 50:04:0130210:123, 50:04:0130210:124, 50:04:0130210:125, 50:04:0130210:136, 50:04:0130210:140, 50:04:0130210:71, 50:04:0130210:83, 50:04:0130412:133, 50:04:0130412:155, 50:04:0130502:23, 50:04:0130503:158, 50:04:0140601:87, 50:04:0140601:96, 50:04:0140601:97, 50:04:0140604:182, 50:04:0140605:143, 50:04:0140605:145, 50:04:0130202:6, 50:04:0130207:5, 50:04:0130209:50, 50:04:0130205:67, 50:04:0130210:147, 50:04:0140603:454, 50:04:0130210:145, 50:04:0130412:294, 50:04:0130210:146, 50:04:0130501:1, 50:04:0130101:616, 50:04:0130412, 50:04:0130501, 50:04:0130502, 50:04:0130510, 50:04:0130511, 50:04:0130503, 50:04:0130207, 50:04:0130202, 50:04:0130209, 50:04:0130201, 50:04:0130205, 50:04:0130210, 50:04:0140605, 50:04:0140601, 50:04:0140604, 50:04:0140504, 50:04:0140503, 50:04:0140304, 50:01:0070101, 50:04:0130507, 50:01:0050602, 50:01:0050250, 50:01:0050210, 50:01:0050219
10	Вид права, на котором инженерное сооружение принадлежит заявителю (если подано ходатайство об установлении публичного сервитута в целях реконструкции или эксплуатации инженерного сооружения) право собственности	
11	Сведения о способах представления результатов рассмотрения ходатайства:	
	в виде электронного документа, который направляется уполномоченным органом заявителю посредством электронной почты	да (да/нет)
	в виде бумажного документа, который заявитель получает непосредственно при личном обращении или посредством почтового отправления	да (да/нет)

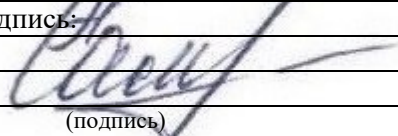
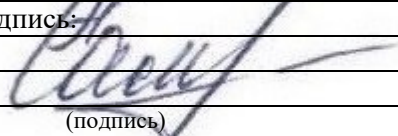
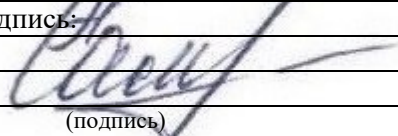
12	<p>Документы, прилагаемые к ходатайству:</p> <ol style="list-style-type: none"> 1. Графическое описание местоположения границ публичного сервитута и перечень координат характерных точек этих границ в системе координат, установленной для ведения Единого государственного реестра недвижимости: <ol style="list-style-type: none"> 1.1. Схема расположения границ публичного сервитута в виде файла в формате PDF в полноцветном режиме с разрешением не менее 300 dpi в масштабе, обеспечивающем читаемость местоположения характерных точек. 1.2. Описание местоположения границ публичного сервитута, содержащего координаты характерных точек границ публичного сервитута, в виде файла в формате XML, созданного с использованием XML-схем, обеспечивающих считывание и контроль представленных данных. 2. Технический паспорт Электросетевого комплекса «Подстанция 110 кВ «Экран» (ПС №152) с линиями электропередачи», 1 экз., копия. 3. Свидетельство о государственной регистрации права от 24.05.2012 г. серия 50АГ №790576, 1 экз., копия. 4. Доверенность от 23.09.2020 г., зарегистрированная в реестре за № 77/555-н/77-2020-5-810, 1 экз., копия. 5. Доверенность от 20.03.2020 г., зарегистрированная в реестре за №77/555-н/77-2020-2-927, 1 экз., копия. 						
13	<p>Подтверждаю согласие на обработку персональных данных (сбор, систематизацию, накопление, хранение, уточнение (обновление, изменение), использование, распространение (в том числе передачу), обезличивание, блокирование, уничтожение персональных данных, а также иных действий, необходимых для обработки персональных данных в соответствии с законодательством Российской Федерации), в том числе в автоматизированном режиме</p>						
14	<p>Подтверждаю, что сведения, указанные в настоящем ходатайстве, на дату представления ходатайства достоверны; документы (копии документов) и содержащиеся в них сведения соответствуют требованиям, установленным статьей 39.41 Земельного кодекса Российской Федерации</p>						
15	<table border="1" style="width: 100%; border-collapse: collapse;"> <tr> <td style="width: 70%; padding: 5px;">Подпись:</td> <td style="width: 30%; padding: 5px;">Дата:</td> </tr> <tr> <td style="text-align: center; padding: 5px;"></td> <td style="padding: 5px;">« 22 » марта 2021 г.</td> </tr> <tr> <td style="text-align: center; padding: 5px;">(подпись)</td> <td style="padding: 5px;">(инициалы, фамилия)</td> </tr> </table>	Подпись:	Дата:		« 22 » марта 2021 г.	(подпись)	(инициалы, фамилия)
Подпись:	Дата:						
	« 22 » марта 2021 г.						
(подпись)	(инициалы, фамилия)						

ОПИСАНИЕ МЕСТОПОЛОЖЕНИЯ ГРАНИЦ

Публичный сервитут в целях размещения существующего объекта электросетевого хозяйства «ВЛ 110 кВ Орево-Экран»

(наименование объекта, местоположение границ которого описано
(далее - объект))

Раздел 1

Сведения об объекте

Сведения об объекте		
N п/п	Характеристики объекта	Описание характеристик
1	2	3
1	Местоположение объекта	Московская область, городской округ Дмитровский, городской округ Талдомский
2	Площадь объекта +/- величина погрешности определения площади (P +/- Дельта P)	1138182 кв. м ± 373 кв. м.
3	Иные характеристики объекта	Публичный сервитут в целях размещения существующего объекта электросетевого хозяйства «ВЛ 110 кВ Орево-Экран» сроком действия 49 лет в интересах Публичного акционерного общества «Россети Московский регион».

Местоположение публичного сервитута: Московская область, городской округ Дмитровский, городской округ Талдомский			
Система координат		МСК-50, зона 1	
Метод определения координат		Аналитический	
Обозначение характерных точек границ публичного сервитута	Координаты, м		
	X	Y	Средняя квадратическая погрешность положения характерной точки (Mt), м
1	2	3	4
1	545081.36	1372386.14	0.10
2	545206.89	1372425.47	0.10
3	545391.21	1372481.10	0.10
4	545565.22	1372467.78	0.10
5	545570.27	1372468.03	0.10
6	545575.10	1372469.55	0.10
7	545578.05	1372471.17	0.10
8	545618.05	1372497.80	0.10
9	545581.68	1372525.59	0.10
10	545560.26	1372509.60	0.10
11	545388.60	1372522.90	0.10
12	545384.65	1372522.45	0.10
13	545194.84	1372464.67	0.10
14	545042.99	1372417.49	0.10
15	545044.68	1372416.05	0.10
1	545081.36	1372386.14	0.10
16	545249.89	1371205.54	0.10
17	545259.34	1371211.49	0.10
18	545271.76	1371220.00	0.10
19	545285.47	1371229.99	0.10
20	545290.88	1371234.25	0.10
21	545177.68	1371300.61	0.10
22	545044.38	1371378.76	0.10
23	544904.82	1371460.76	0.10
24	544770.92	1371539.94	0.10
25	544627.37	1371623.78	0.10
26	544474.87	1371713.71	0.10
27	544327.56	1371800.34	0.10
28	544181.09	1371886.60	0.10
29	544039.28	1371969.16	0.10
30	543915.88	1372041.10	0.10
31	543947.52	1372148.31	0.10
32	544161.17	1372187.38	0.10
33	544390.21	1372228.58	0.10
34	544612.42	1372268.67	0.10

35	544820.02	1372304.70	0.10
36	544821.51	1372305.08	0.10
37	544881.26	1372323.69	0.10
38	544906.64	1372304.15	0.10
39	544935.75	1372280.33	0.10
40	544956.74	1372263.73	0.10
41	545054.76	1372294.79	0.10
42	545037.35	1372308.99	0.10
43	545018.23	1372324.53	0.10
44	544991.21	1372345.69	0.10
45	544980.42	1372354.57	0.10
46	545010.73	1372364.01	0.10
47	545031.95	1372370.66	0.10
48	545025.13	1372376.09	0.10
49	544992.95	1372401.93	0.10
50	544942.69	1372386.29	0.10
51	544931.51	1372394.03	0.10
52	544915.69	1372407.42	0.10
53	544907.55	1372413.35	0.10
54	544876.66	1372438.38	0.10
55	544877.26	1372439.61	0.10
56	544875.47	1372441.61	0.10
57	544873.24	1372442.72	0.10
58	544870.73	1372442.89	0.10
59	544866.50	1372446.36	0.10
60	544767.67	1372415.58	0.10
61	544771.16	1372412.74	0.10
62	544803.62	1372386.91	0.10
63	544826.52	1372368.27	0.10
64	544841.95	1372354.92	0.10
65	544810.79	1372345.21	0.10
66	544605.21	1372309.04	0.10
67	544382.95	1372268.94	0.10
68	544153.82	1372227.72	0.10
69	543927.43	1372186.63	0.10
70	543922.50	1372185.06	0.10
71	543918.04	1372182.19	0.10
72	543914.37	1372178.18	0.10
73	543911.95	1372173.43	0.10
74	543864.08	1372037.34	0.10
75	543863.05	1372032.81	0.10
76	543863.12	1372028.04	0.10
77	543866.31	1372019.41	0.10
78	543872.93	1372013.17	0.10
79	544016.39	1371929.83	0.10
80	544158.11	1371847.32	0.10
81	544304.49	1371761.12	0.10
82	544451.79	1371674.50	0.10
83	544604.35	1371584.53	0.10
84	544747.88	1371500.70	0.10

85	544881.72	1371421.56	0.10
86	545021.34	1371339.52	0.10
87	545154.67	1371261.35	0.10
16	545249.89	1371205.54	0.10
88	548346.65	1369383.76	0.10
89	548360.27	1369390.20	0.10
90	548378.95	1369400.08	0.10
91	548379.34	1369400.27	0.10
92	548387.91	1369404.34	0.10
93	548388.39	1369404.55	0.10
94	548394.97	1369407.26	0.10
95	548395.66	1369407.52	0.10
96	548395.87	1369407.60	0.10
97	548323.03	1369450.40	0.10
98	548152.92	1369550.26	0.10
99	547999.73	1369640.05	0.10
100	547842.60	1369732.76	0.10
101	547683.11	1369826.44	0.10
102	547518.22	1369923.35	0.10
103	547360.97	1370016.22	0.10
104	547184.49	1370119.94	0.10
105	546995.51	1370230.79	0.10
106	546843.56	1370319.70	0.10
107	546693.76	1370407.26	0.10
108	546516.60	1370511.43	0.10
109	546357.88	1370605.96	0.10
110	546196.17	1370700.86	0.10
111	546036.93	1370796.08	0.10
112	545748.78	1370964.94	0.10
113	545449.51	1371140.38	0.10
114	545318.61	1371218.00	0.10
115	545309.44	1371223.37	0.10
116	545297.68	1371214.14	0.10
117	545297.39	1371213.92	0.10
118	545283.40	1371203.76	0.10
119	545283.17	1371203.59	0.10
120	545270.49	1371194.89	0.10
121	545270.17	1371194.67	0.10
122	545269.33	1371194.14	0.10
123	545295.48	1371178.81	0.10
124	545426.18	1371100.73	0.10
125	545725.67	1370925.17	0.10
126	546013.03	1370756.77	0.10
127	546172.97	1370661.72	0.10
128	546334.71	1370566.80	0.10
129	546493.41	1370472.28	0.10
130	546670.75	1370368.00	0.10
131	546820.59	1370280.42	0.10
132	546972.51	1370191.53	0.10

133	547161.45	1370080.70	0.10
134	547337.86	1369977.02	0.10
135	547495.12	1369884.15	0.10
136	547660.05	1369787.21	0.10
137	547819.52	1369693.54	0.10
138	547976.67	1369600.82	0.10
139	548129.90	1369511.01	0.10
140	548299.98	1369411.17	0.10
88	548346.65	1369383.76	0.10
141	548656.75	1369214.24	0.10
142	548658.92	1369219.00	0.10
143	548658.99	1369219.14	0.10
144	548665.72	1369233.28	0.10
145	548666.03	1369233.89	0.10
146	548678.32	1369255.84	0.10
147	548633.56	1369268.26	0.10
148	548479.17	1369358.66	0.10
149	548426.13	1369389.82	0.10
150	548420.92	1369390.59	0.10
151	548414.64	1369390.78	0.10
152	548410.15	1369390.49	0.10
153	548406.05	1369389.86	0.10
154	548402.23	1369388.62	0.10
155	548396.23	1369386.14	0.10
156	548388.10	1369382.30	0.10
157	548369.42	1369372.41	0.10
158	548369.03	1369372.22	0.10
159	548367.51	1369371.49	0.10
160	548456.12	1369319.42	0.10
161	548614.25	1369226.33	0.10
162	548617.63	1369224.97	0.10
141	548656.75	1369214.24	0.10
163	552440.68	1368182.19	0.10
164	552447.10	1368186.81	0.10
165	552470.97	1368205.56	0.10
166	552471.40	1368205.89	0.10
167	552486.64	1368217.12	0.10
168	552433.88	1368231.04	0.10
169	552242.08	1368283.80	0.10
170	552078.46	1368329.00	0.10
171	551908.14	1368376.12	0.10
172	551732.02	1368421.29	0.10
173	551436.05	1368503.52	0.10
174	551294.17	1368540.66	0.10
175	551175.12	1368572.86	0.10
176	550949.87	1368635.16	0.10
177	550762.97	1368686.38	0.10
178	550564.46	1368742.65	0.10

179	550258.91	1368824.54	0.10
180	550096.29	1368869.63	0.10
181	549930.30	1368914.67	0.10
182	549756.01	1368963.08	0.10
183	549612.69	1369002.04	0.10
184	549444.55	1369047.55	0.10
185	549287.00	1369090.60	0.10
186	549132.44	1369132.24	0.10
187	548969.48	1369176.28	0.10
188	548802.26	1369221.48	0.10
189	548698.17	1369250.34	0.10
190	548697.25	1369248.69	0.10
191	548683.64	1369224.40	0.10
192	548677.10	1369210.62	0.10
193	548676.32	1369208.87	0.10
194	548790.27	1369177.58	0.10
195	548957.60	1369132.35	0.10
196	549120.58	1369088.30	0.10
197	549275.08	1369046.68	0.10
198	549432.60	1369003.64	0.10
199	549600.78	1368958.12	0.10
200	549743.97	1368919.20	0.10
201	549918.27	1368870.79	0.10
202	550084.49	1368825.67	0.10
203	550247.06	1368784.75	0.10
204	550553.78	1368702.54	0.10
205	550751.83	1368646.40	0.10
206	550938.86	1368595.15	0.10
207	551164.17	1368532.83	0.10
208	551283.49	1368500.56	0.10
209	551425.92	1368463.27	0.10
210	551720.72	1368381.35	0.10
211	551896.30	1368332.18	0.10
212	552066.33	1368285.14	0.10
213	552229.99	1368239.93	0.10
214	552422.03	1368187.10	0.10
163	552440.68	1368182.19	0.10
215	559530.48	1365527.79	0.10
216	559531.15	1365550.17	0.10
217	559531.33	1365580.61	0.10
218	559522.78	1365585.85	0.10
219	559363.95	1365682.59	0.10
220	559222.46	1365768.63	0.10
221	559063.61	1365865.27	0.10
222	558925.70	1365949.80	0.10
223	558786.27	1366035.49	0.10
224	558623.62	1366135.17	0.10
225	558475.50	1366225.72	0.10
226	558317.10	1366322.31	0.10

227	558169.67	1366412.51	0.10
228	558023.33	1366501.76	0.10
229	557880.86	1366588.94	0.10
230	557734.18	1366678.54	0.10
231	557627.98	1366743.28	0.10
232	557478.63	1366835.81	0.10
233	557407.38	1366874.23	0.10
234	557403.34	1366875.47	0.10
235	557256.93	1366912.54	0.10
236	557100.91	1366955.70	0.10
237	556934.24	1367001.18	0.10
238	556778.27	1367043.83	0.10
239	556618.91	1367087.32	0.10
240	556462.74	1367129.98	0.10
241	556301.47	1367173.80	0.10
242	556147.44	1367215.80	0.10
243	555997.23	1367257.40	0.10
244	555844.32	1367298.79	0.10
245	555709.70	1367335.69	0.10
246	555527.89	1367384.95	0.10
247	555355.35	1367432.25	0.10
248	555195.98	1367475.59	0.10
249	555036.79	1367518.75	0.10
250	554878.20	1367562.34	0.10
251	554721.40	1367605.30	0.10
252	554564.47	1367647.84	0.10
253	554392.45	1367694.75	0.10
254	554227.90	1367739.83	0.10
255	554061.90	1367785.44	0.10
256	553897.10	1367830.54	0.10
257	553723.92	1367877.87	0.10
258	553562.19	1367924.38	0.10
259	553397.30	1367969.37	0.10
260	553222.86	1368016.38	0.10
261	553070.61	1368059.17	0.10
262	552892.16	1368107.91	0.10
263	552741.21	1368148.88	0.10
264	552576.97	1368193.29	0.10
265	552529.84	1368205.72	0.10
266	552516.66	1368195.76	0.10
267	552516.48	1368195.62	0.10
268	552492.38	1368177.86	0.10
269	552483.52	1368170.89	0.10
270	552565.21	1368149.33	0.10
271	552729.31	1368104.95	0.10
272	552880.20	1368064.00	0.10
273	553058.48	1368015.32	0.10
274	553210.66	1367972.54	0.10
275	553384.91	1367923.30	0.10
276	553549.60	1367878.36	0.10

277	553711.79	1367834.01	0.10
278	553885.09	1367786.65	0.10
279	554049.86	1367741.55	0.10
280	554215.86	1367695.94	0.10
281	554380.45	1367650.86	0.10
282	554552.53	1367603.93	0.10
283	554709.43	1367561.40	0.10
284	554866.16	1367518.46	0.10
285	555024.81	1367474.85	0.10
286	555184.06	1367431.67	0.10
287	555343.36	1367388.35	0.10
288	555515.92	1367341.05	0.10
289	555697.73	1367291.78	0.10
290	555832.35	1367254.89	0.10
291	555985.20	1367213.51	0.10
292	556135.38	1367171.93	0.10
293	556289.52	1367129.89	0.10
294	556450.78	1367086.07	0.10
295	556606.92	1367043.42	0.10
296	556766.29	1366999.93	0.10
297	556922.25	1366957.28	0.10
298	557088.86	1366911.82	0.10
299	557245.08	1366868.60	0.10
300	557389.27	1366828.51	0.10
301	557453.07	1366793.96	0.10
302	557604.35	1366704.39	0.10
303	557710.48	1366639.69	0.10
304	557857.13	1366550.12	0.10
305	557999.60	1366462.93	0.10
306	558145.94	1366373.68	0.10
307	558293.38	1366283.48	0.10
308	558451.78	1366186.88	0.10
309	558599.87	1366096.36	0.10
310	558762.47	1365996.71	0.10
311	558901.90	1365911.02	0.10
312	559039.90	1365826.42	0.10
313	559198.82	1365729.75	0.10
314	559340.30	1365643.72	0.10
315	559499.07	1365547.01	0.10
215	559530.48	1365527.79	0.10
316	560672.01	1366698.41	0.10
317	560644.63	1366735.92	0.10
318	560612.10	1366673.23	0.10
319	560606.28	1366678.72	0.10
320	560595.29	1366689.10	0.10
321	560592.59	1366691.31	0.10
322	560583.73	1366697.36	0.10
323	560567.63	1366710.91	0.10
324	560549.29	1366725.90	0.10

325	560496.40	1366623.96	0.10
326	560520.68	1366609.14	0.10
327	560534.68	1366600.63	0.10
328	560557.91	1366585.31	0.10
329	560564.30	1366581.10	0.10
330	560554.27	1366561.76	0.10
331	560552.61	1366557.38	0.10
332	560551.97	1366552.78	0.10
333	560544.25	1366219.36	0.10
334	560538.35	1365910.30	0.10
335	560531.33	1365575.69	0.10
336	560524.64	1365245.60	0.10
337	560521.52	1365045.38	0.10
338	560521.77	1365041.56	0.10
339	560522.75	1365037.87	0.10
340	560530.99	1365015.58	0.10
341	560520.51	1364975.99	0.10
342	560398.74	1365050.19	0.10
343	560252.35	1365139.79	0.10
344	560098.59	1365234.27	0.10
345	559958.50	1365319.47	0.10
346	559818.56	1365404.82	0.10
347	559664.06	1365499.38	0.10
348	559566.22	1365559.26	0.10
349	559566.16	1365549.74	0.10
350	559566.15	1365549.33	0.10
351	559564.93	1365508.16	0.10
352	559564.90	1365506.72	0.10
353	559640.31	1365460.56	0.10
354	559794.84	1365365.99	0.10
355	559934.83	1365280.61	0.10
356	560074.86	1365195.44	0.10
357	560228.56	1365101.00	0.10
358	560374.79	1365011.49	0.10
359	560520.97	1364917.87	0.10
360	560536.15	1364915.85	0.10
361	560539.57	1364918.46	0.10
362	560541.54	1364918.26	0.10
363	560553.65	1364930.80	0.10
364	560562.10	1364956.54	0.10
365	560577.21	1365011.95	0.10
366	560577.78	1365019.50	0.10
367	560575.50	1365026.72	0.10
368	560563.16	1365049.55	0.10
369	560565.64	1365244.89	0.10
370	560572.32	1365574.85	0.10
371	560579.35	1365909.48	0.10
372	560585.24	1366218.48	0.10
373	560593.40	1366546.93	0.10
374	560599.92	1366559.51	0.10

375	560616.80	1366549.49	0.10
376	560630.62	1366540.70	0.10
377	560649.21	1366528.89	0.10
378	560667.69	1366516.39	0.10
379	560707.74	1366593.56	0.10
380	560704.98	1366595.42	0.10
381	560690.04	1366608.21	0.10
382	560669.73	1366625.42	0.10
383	560662.69	1366631.21	0.10
384	560644.51	1366645.42	0.10
316	560672.01	1366698.41	0.10
385	560825.92	1367084.12	0.10
386	560857.96	1367059.14	0.10
387	560859.28	1367058.11	0.10
388	560868.64	1367076.07	0.10
389	560986.18	1367302.68	0.10
390	560987.14	1367304.84	0.10
391	560987.87	1367307.22	0.10
392	560988.36	1367309.96	0.10
393	560988.47	1367312.63	0.10
394	560980.57	1367628.23	0.10
395	560969.47	1367939.79	0.10
396	560959.76	1368279.50	0.10
397	560949.31	1368633.53	0.10
398	560939.18	1368986.51	0.10
399	560928.75	1369344.47	0.10
400	560918.95	1369721.30	0.10
401	560918.77	1369722.81	0.10
402	560899.95	1369844.51	0.10
403	560969.06	1369933.14	0.10
404	560971.08	1369936.31	0.10
405	560972.47	1369939.81	0.10
406	560973.73	1369944.87	0.10
407	560973.91	1369947.85	0.10
408	560973.74	1369959.85	0.10
409	560926.66	1369961.87	0.10
410	560926.07	1369955.91	0.10
411	560854.96	1369863.90	0.10
412	560852.17	1369858.98	0.10
413	560850.76	1369852.30	0.10
414	560851.00	1369845.39	0.10
415	560877.43	1369717.53	0.10
416	560887.76	1369343.32	0.10
417	560898.19	1368985.32	0.10
418	560908.32	1368632.34	0.10
419	560918.77	1368278.31	0.10
420	560928.50	1367938.35	0.10
421	560939.16	1367624.67	0.10
422	560946.90	1367317.02	0.10

423	560831.64	1367095.11	0.10
385	560825.92	1367084.12	0.10
424	560838.65	1367018.53	0.10
425	560805.27	1367044.50	0.10
426	560678.92	1366802.02	0.10
427	560656.26	1366758.34	0.10
428	560683.65	1366720.83	0.10
429	560715.75	1366782.66	0.10
424	560838.65	1367018.53	0.10

Схема расположения границ публичного сервитута

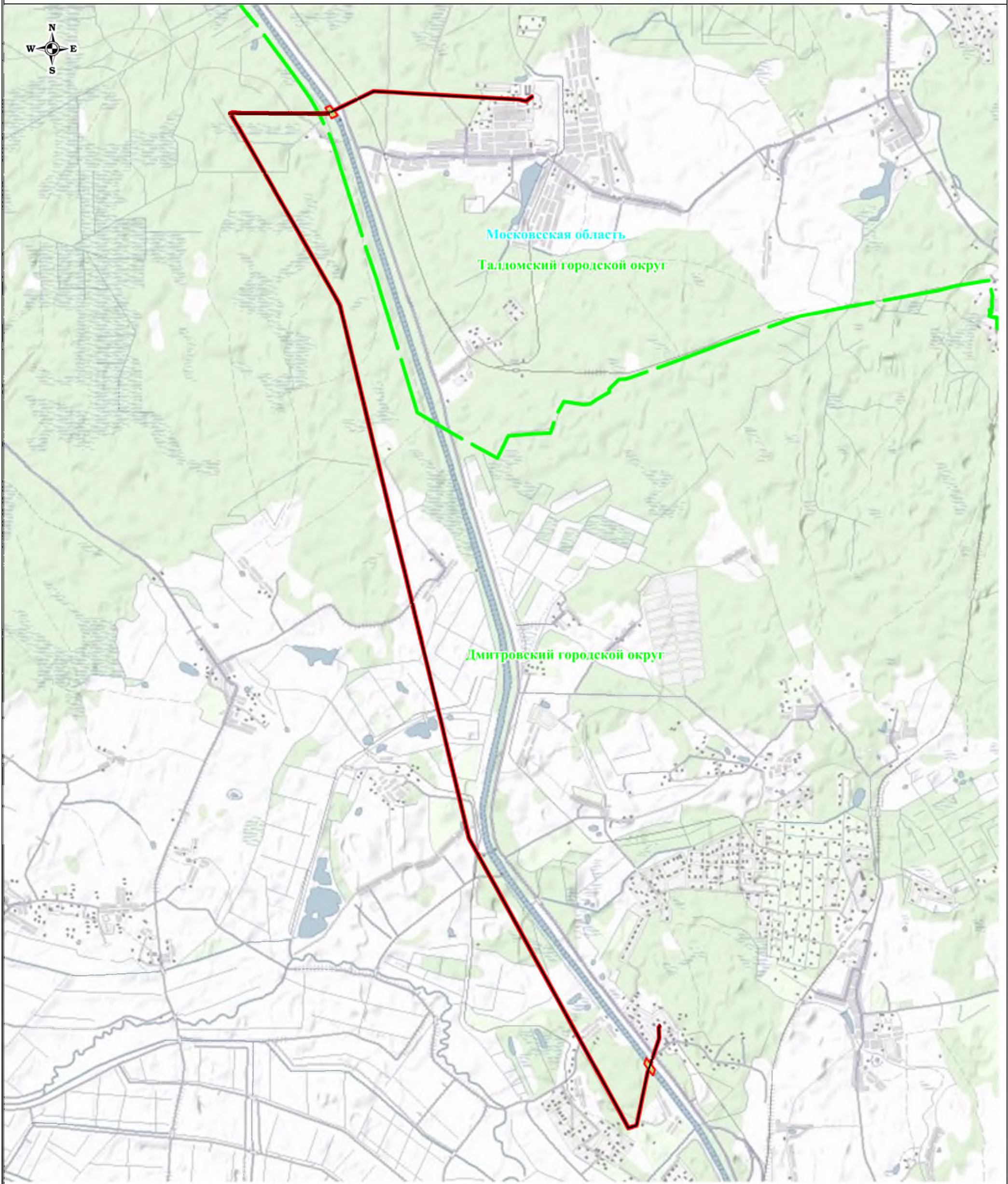

Масштаб: 1:60000

Используемые условные знаки и обозначения:



-  - обозначение границы публичного сервитута
-  - обозначение линии электропередачи
-  - обозначение границы охранной зоны линии электропередачи
-  - обозначение муниципального образования
- Дмитровский городской округ - обозначение границы муниципального образования
- Московская область - обозначение субъекта

Схема расположения границ публичного сервитута

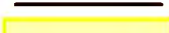

Используемые условные знаки и обозначения:

- обозначение границы публичного сервитута
- обозначение границы земельного участка
- обозначение границы кадастрового квартала
- обозначение линии электропередачи
- обозначение границы охранной зоны линии электропередачи

- 1 • - обозначение характерной точки границы публичного сервитута
- 50:04:0130412 - обозначение номера кадастрового квартала
- 50:04:0130412:131 - обозначение кадастрового номера земельного участка
- Дмитровский городской округ - обозначение муниципального образования
- Московская область - обозначение субъекта

Масштаб: 1:4000

Схема расположения границ публичного сервитута

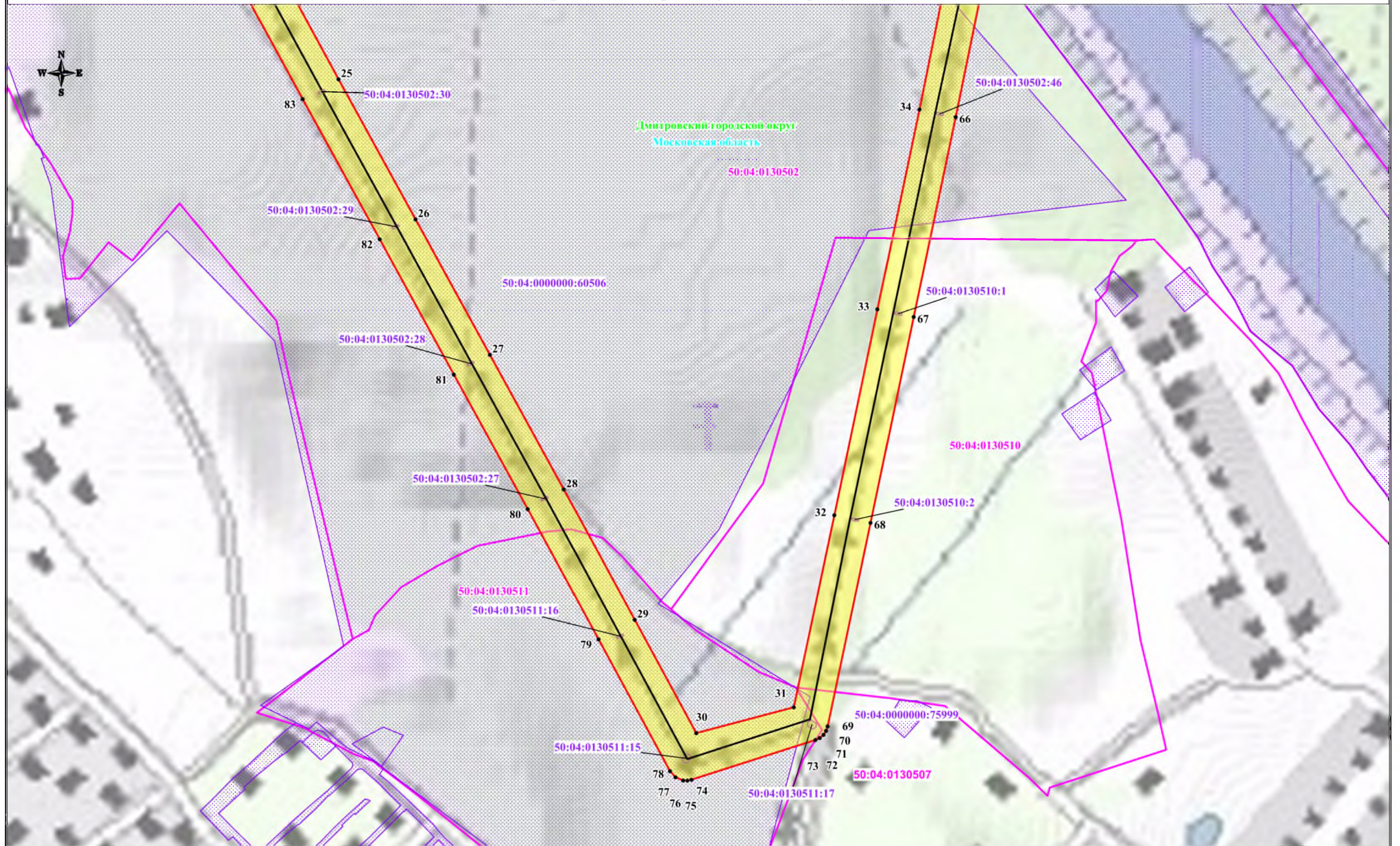

Используемые условные знаки и обозначения:

- обозначение границы публичного сервитута
- обозначение границы земельного участка
- обозначение границы кадастрового квартала
- обозначение линии электропередачи
- обозначение границы охранной зоны линии электропередачи

- 1 • - обозначение характерной точки границы публичного сервитута
- 50:04:0130412 - обозначение номера кадастрового квартала
- 50:04:0130412:131 - обозначение кадастрового номера земельного участка
- Дмитровский городской округ - обозначение муниципального образования
- Московская область - обозначение субъекта

Масштаб: 1:4000

Схема расположения границ публичного сервитута

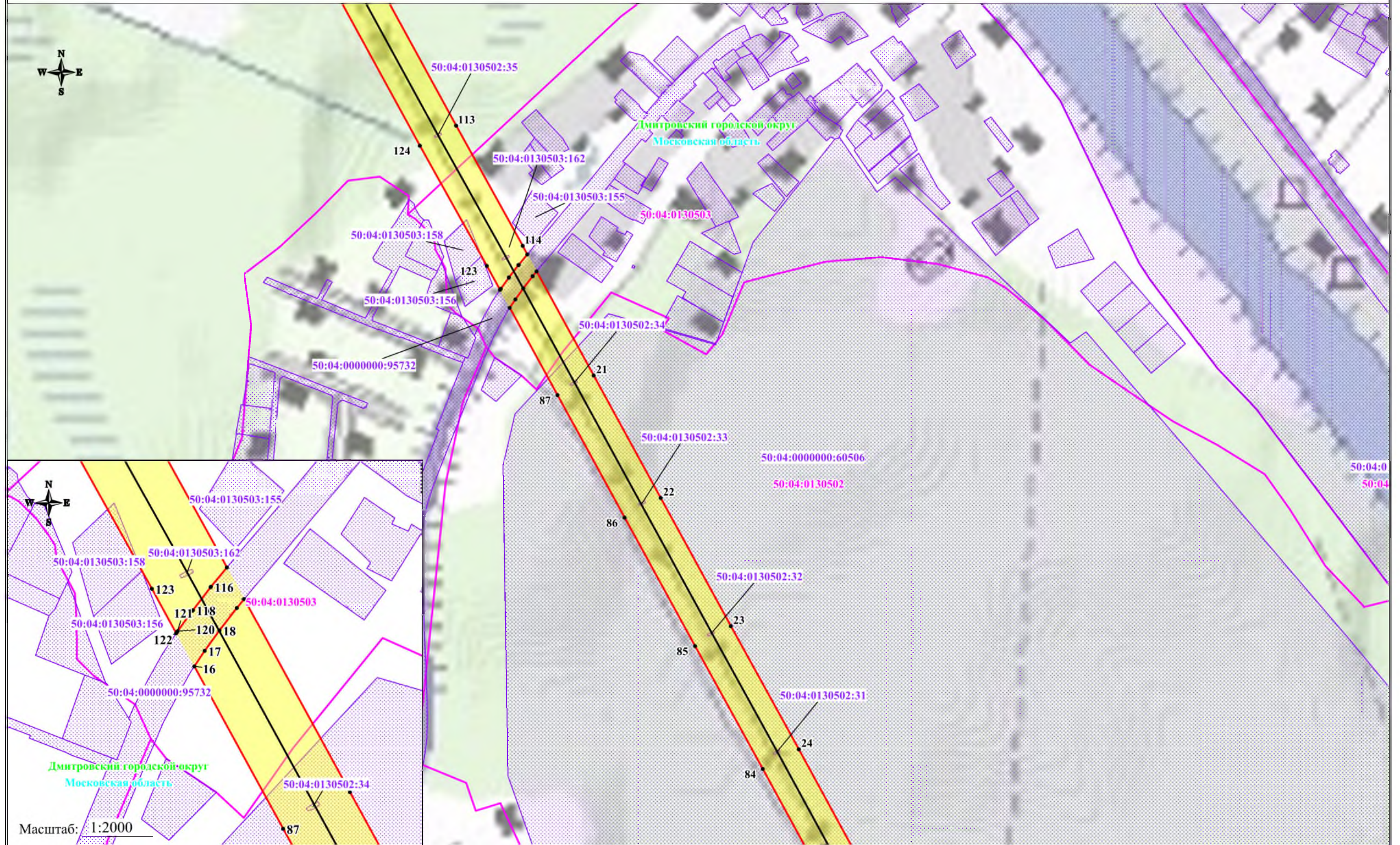

Используемые условные знаки и обозначения:

- обозначение границы публичного сервитута
- обозначение границы земельного участка
- обозначение границы кадастрового квартала
- обозначение линии электропередачи
- обозначение границы охранной зоны линии электропередачи

- 1 • - обозначение характерной точки границы публичного сервитута
- 50:04:0130412 - обозначение номера кадастрового квартала
- 50:04:0130412:131 - обозначение кадастрового номера земельного участка
- Дмитровский городской округ - обозначение муниципального образования
- Московская область - обозначение субъекта

Масштаб: 1:4000

Схема расположения границ публичного сервитута



Используемые условные знаки и обозначения:

- обозначение границы публичного сервитута
- обозначение границы земельного участка
- обозначение границы кадастрового квартала
- обозначение линии электропередачи
- обозначение границы охранной зоны линии электропередачи

- 1 • - обозначение характерной точки границы публичного сервитута
- 50:04:0130412 - обозначение номера кадастрового квартала
- 50:04:0130412:131 - обозначение кадастрового номера земельного участка
- Дмитровский городской округ - обозначение муниципального образования
- Московская область - обозначение субъекта

Масштаб: 1:4000

Схема расположения границ публичного сервитута



Используемые условные знаки и обозначения:

- обозначение границы публичного сервитута
- обозначение границы земельного участка
- обозначение границы кадастрового квартала
- обозначение линии электропередачи
- обозначение границы охранной зоны линии электропередачи

- обозначение характерной точки границы публичного сервитута
- 50:04:0130412 - обозначение номера кадастрового квартала
- 50:04:0130412:131 - обозначение кадастрового номера земельного участка
- Дмитровский городской округ - обозначение муниципального образования
- Московская область - обозначение субъекта

Масштаб: 1:4000

Схема расположения границ публичного сервитута

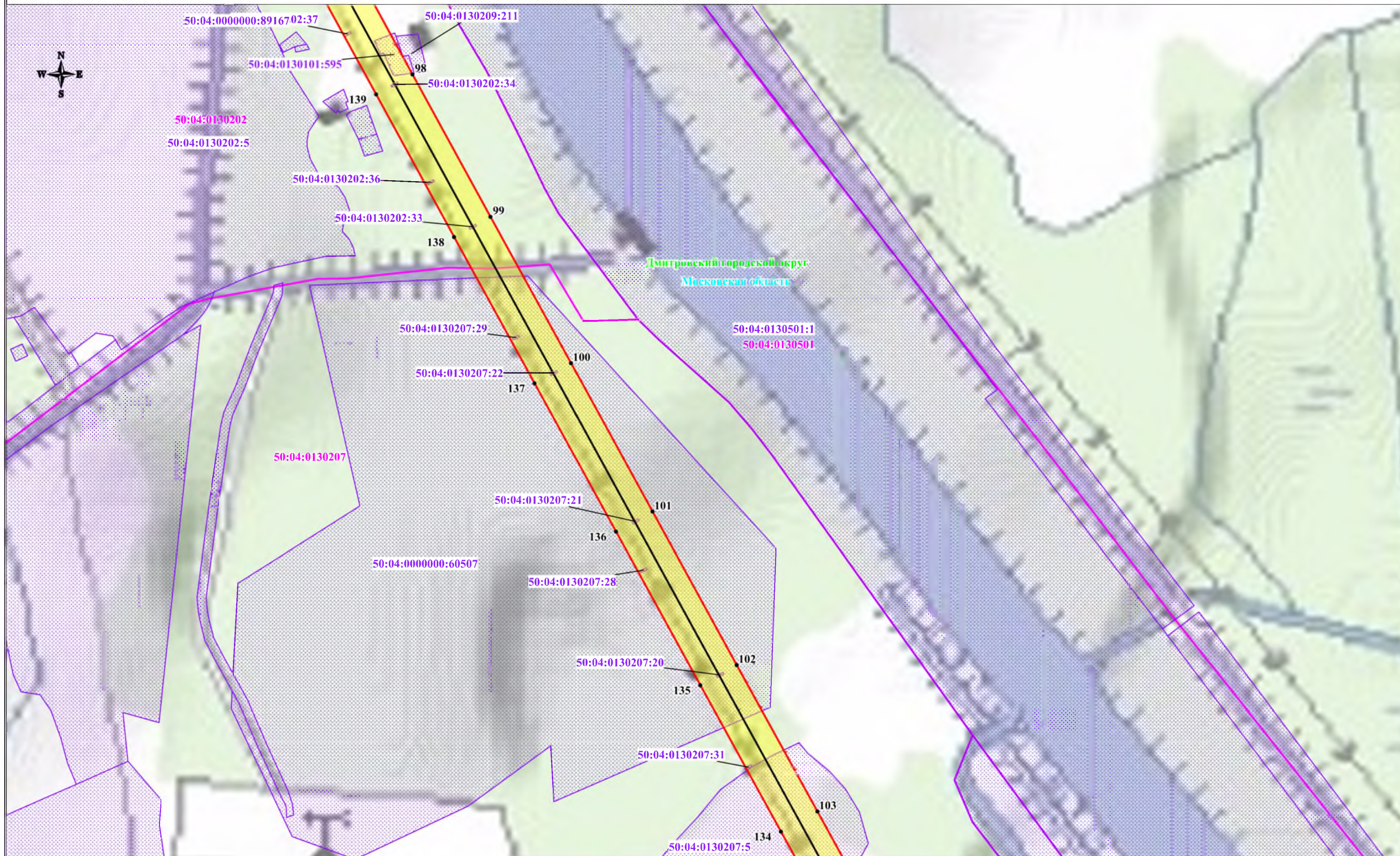

Используемые условные знаки и обозначения:

- обозначение границы публичного сервитута
- обозначение границы земельного участка
- обозначение границы кадастрового квартала
- обозначение линии электропередачи
- обозначение границы охранной зоны линии электропередачи

- 1 • - обозначение характерной точки границы публичного сервитута
- 50:04:0130412 - обозначение номера кадастрового квартала
- 50:04:0130412:131 - обозначение кадастрового номера земельного участка
- Дмитровский городской округ - обозначение муниципального образования
- Московская область - обозначение субъекта

Масштаб: 1:4000

Схема расположения границ публичного сервитута



Используемые условные знаки и обозначения:

- обозначение границы публичного сервитута
- обозначение границы земельного участка
- обозначение границы кадастрового квартала
- обозначение линии электропередачи
- обозначение границы охранной зоны линии электропередачи

- 1 • - обозначение характерной точки границы публичного сервитута
- 50:04:0130412 - обозначение номера кадастрового квартала
- 50:04:0130412:131 - обозначение кадастрового номера земельного участка
- Дмитровский городской округ - обозначение муниципального образования
- Московская область - обозначение субъекта

Масштаб: 1:4000

Схема расположения границ публичного сервитута



Используемые условные знаки и обозначения:

- обозначение границы публичного сервитута
- обозначение границы земельного участка
- обозначение границы кадастрового квартала
- обозначение линии электропередачи
- обозначение границы охранной зоны линии электропередачи

- I • - обозначение характерной точки границы публичного сервитута
- 50:04:0130412 - обозначение номера кадастрового квартала
- 50:04:0130412:131 - обозначение кадастрового номера земельного участка
- Дмитровский городской округ - обозначение муниципального образования
- Московская область - обозначение субъекта

Масштаб: 1:4000

Схема расположения границ публичного сервитута



Используемые условные знаки и обозначения:

- обозначение границы публичного сервитута
- обозначение границы земельного участка
- обозначение границы кадастрового квартала
- обозначение линии электропередачи
- обозначение границы охранной зоны линии электропередачи

- 1 • - обозначение характерной точки границы публичного сервитута
- 50:04:0130412 - обозначение номера кадастрового квартала
- 50:04:0130412:131 - обозначение кадастрового номера земельного участка
- Дмитровский городской округ - обозначение муниципального образования
- Московская область - обозначение субъекта

Масштаб: 1:4000

Схема расположения границ публичного сервитута



Используемые условные знаки и обозначения:

- обозначение границы публичного сервитута
- обозначение границы земельного участка
- обозначение границы кадастрового квартала
- обозначение линии электропередачи
- обозначение границы охранной зоны линии электропередачи

- 1 • - обозначение характерной точки границы публичного сервитута
- 50:04:0130412 - обозначение номера кадастрового квартала
- 50:04:0130412:131 - обозначение кадастрового номера земельного участка
- Дмитровский городской округ - обозначение муниципального образования
- Московская область - обозначение субъекта

Масштаб: 1:4000

Схема расположения границ публичного сервитута

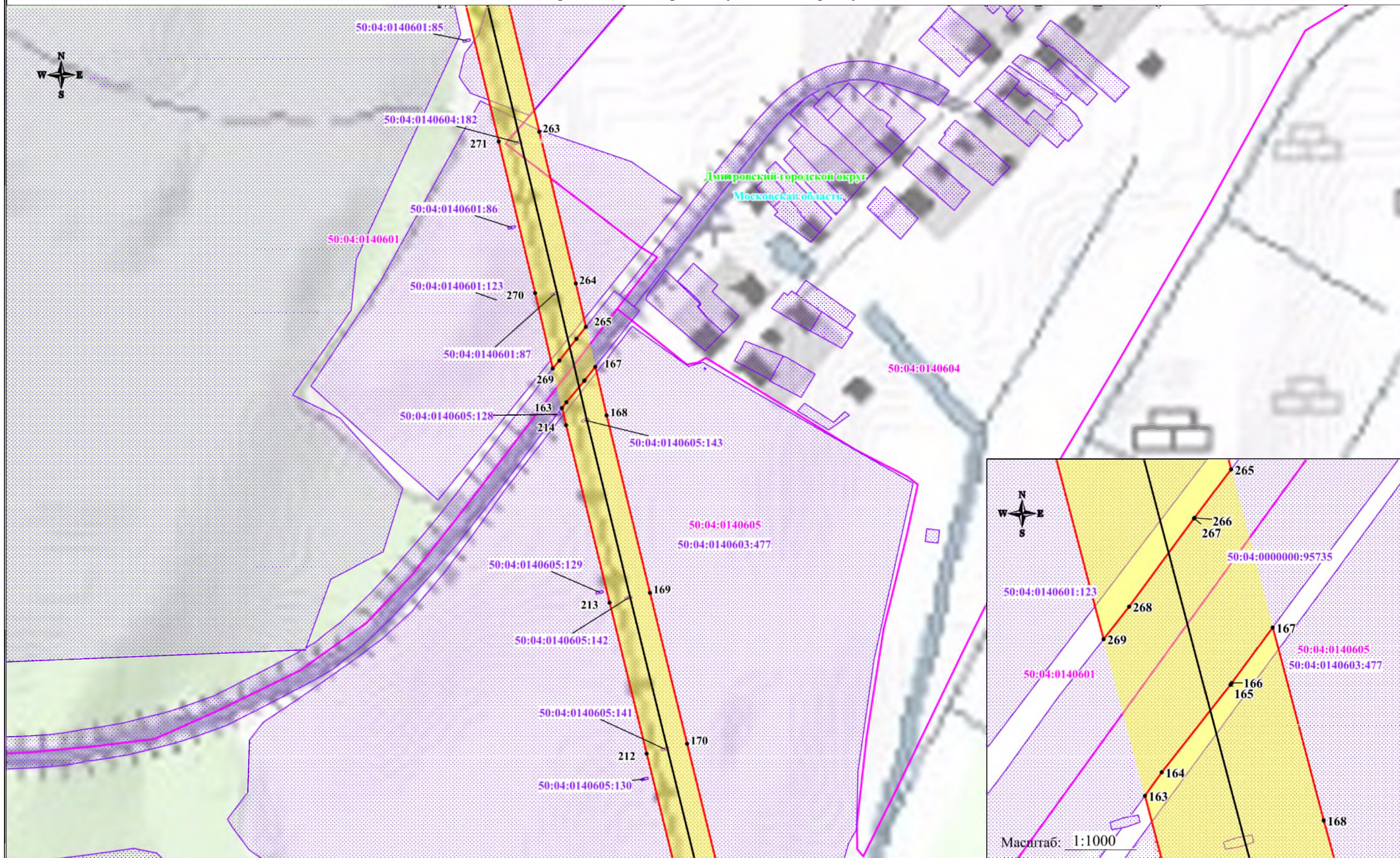

Используемые условные знаки и обозначения:

- обозначение границы публичного сервитута
- обозначение границы земельного участка
- обозначение границы кадастрового квартала
- обозначение линии электропередачи
- обозначение границы охранной зоны линии электропередачи

- 1 • - обозначение характерной точки границы публичного сервитута
- 50:04:0130412 - обозначение номера кадастрового квартала
- 50:04:0130412:131 - обозначение кадастрового номера земельного участка
- Дмитровский городской округ - обозначение муниципального образования
- Московская область - обозначение субъекта

Масштаб: 1:4000

Схема расположения границ публичного сервитута



Масштаб: 1:1000

Используемые условные знаки и обозначения:

- | | | | |
|---|---|---|--|
|  | - обозначение границы публичного сервитута |  | - обозначение характерной точки границы публичного сервитута |
|  | - обозначение границы земельного участка |  | - обозначение номера кадастрового квартала |
|  | - обозначение границы кадастрового квартала |  | - обозначение кадастрового номера земельного участка |
|  | - обозначение линии электропередачи |  | - обозначение муниципального образования |
|  | - обозначение границы охранной зоны линии электропередачи |  | - обозначение субъекта |

Масштаб: 1:4000

Схема расположения границ публичного сервитута

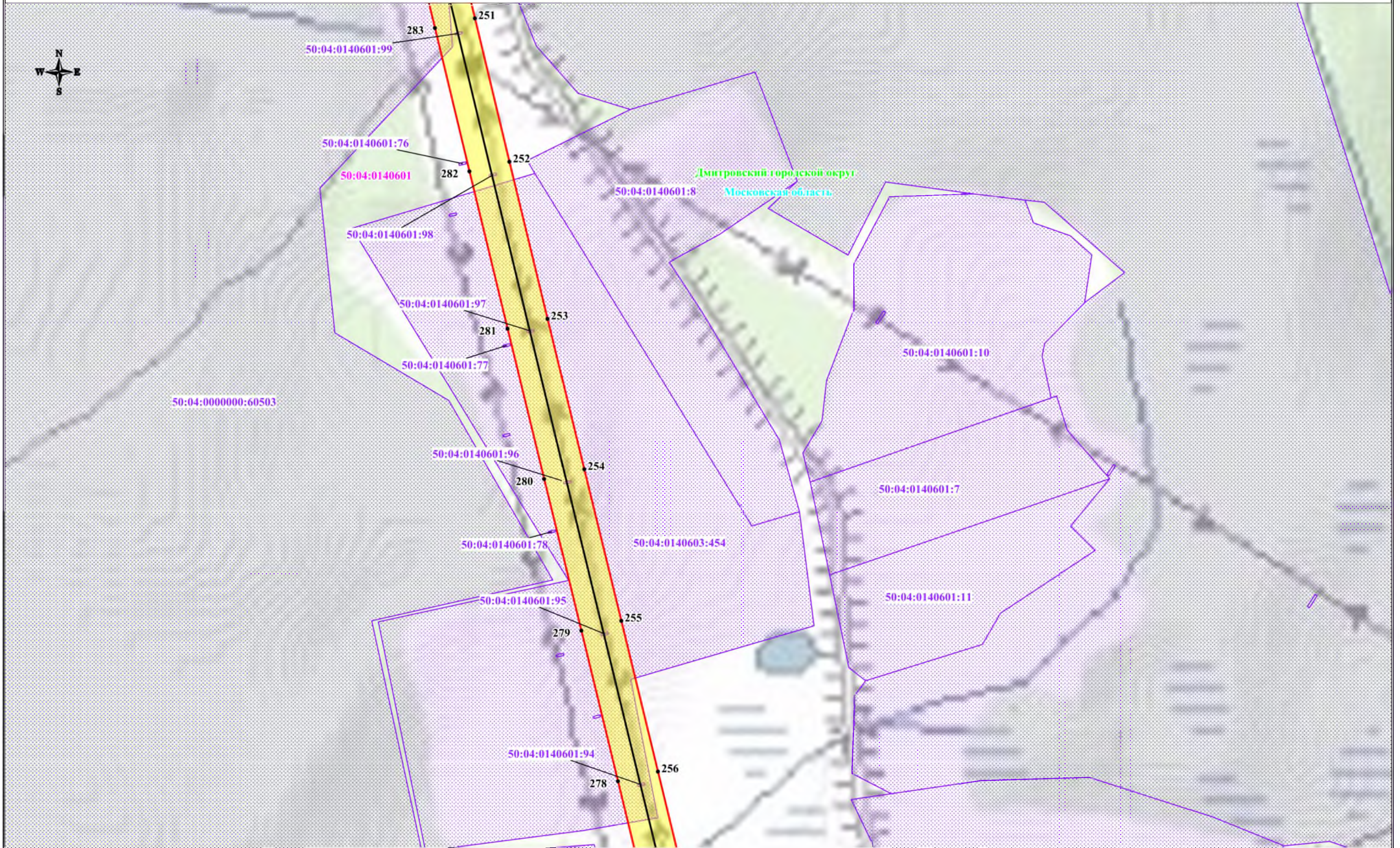

Используемые условные знаки и обозначения:

- обозначение границы публичного сервитута
- обозначение границы земельного участка
- обозначение границы кадастрового квартала
- обозначение линии электропередачи
- обозначение границы охранной зоны линии электропередачи

- 1 • - обозначение характерной точки границы публичного сервитута
- 50:04:0130412 - обозначение номера кадастрового квартала
- 50:04:0130412:131 - обозначение кадастрового номера земельного участка
- Дмитровский городской округ - обозначение муниципального образования
- Московская область - обозначение субъекта

Масштаб: 1:4000

Схема расположения границ публичного сервитута

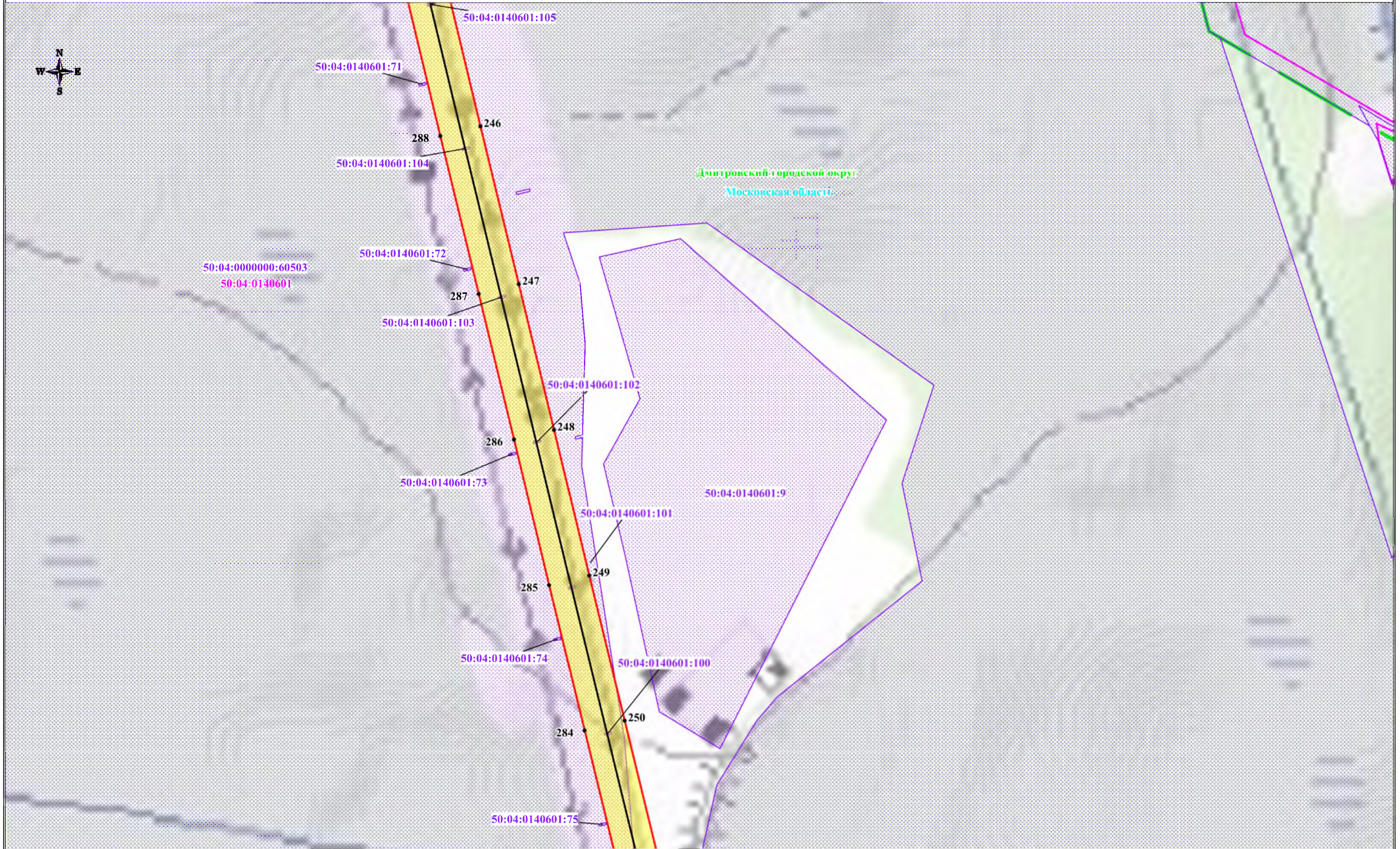

Используемые условные знаки и обозначения:

- обозначение границы публичного сервитута
- обозначение границы земельного участка
- обозначение границы кадастрового квартала
- обозначение линии электропередачи
- обозначение границы охранной зоны линии электропередачи

- 1 • - обозначение характерной точки границы публичного сервитута
- 50:04:0130412 - обозначение номера кадастрового квартала
- 50:04:0130412:131 - обозначение кадастрового номера земельного участка
- Дмитровский городской округ - обозначение муниципального образования
- - обозначение границы муниципального образования
- Московская область - обозначение субъекта

Масштаб: 1:4000

Схема расположения границ публичного сервитута



Используемые условные знаки и обозначения:

- обозначение границы публичного сервитута
- обозначение границы земельного участка
- обозначение границы кадастрового квартала
- обозначение линии электропередачи
- обозначение границы охранной зоны линии электропередачи

- 1 • - обозначение характерной точки границы публичного сервитута
- 50:04:0130412 - обозначение номера кадастрового квартала
- 50:04:0130412:131 - обозначение кадастрового номера земельного участка
- Дмитровский городской округ - обозначение муниципального образования
- Московская область - обозначение субъекта

Масштаб: 1:4000

Схема расположения границ публичного сервитута



Используемые условные знаки и обозначения:

- обозначение границы публичного сервитута
- обозначение границы земельного участка
- обозначение границы кадастрового квартала
- обозначение линии электропередачи
- обозначение границы охранной зоны линии электропередачи

- l • - обозначение характерной точки границы публичного сервитута
- 50:04:0130412 - обозначение номера кадастрового квартала
- 50:04:0130412:131 - обозначение кадастрового номера земельного участка
- Дмитровский городской округ - обозначение муниципального образования
- - обозначение границы муниципального образования
- Московская область - обозначение субъекта

Масштаб: 1:4000

Схема расположения границ публичного сервитута



Используемые условные знаки и обозначения:

- обозначение границы публичного сервитута
- обозначение границы земельного участка
- обозначение границы кадастрового квартала
- обозначение линии электропередачи
- обозначение границы охранной зоны линии электропередачи





- 1 • - обозначение характерной точки границы публичного сервитута
- 50:04:0130412 - обозначение номера кадастрового квартала
- 50:04:0130412:131 - обозначение кадастрового номера земельного участка
- Дмитровский городской округ - обозначение муниципального образования
- Московская область - обозначение субъекта





Масштаб: 1:4000

Схема расположения границ публичного сервитута



Используемые условные знаки и обозначения:

-  - обозначение границы публичного сервитута
-  - обозначение границы земельного участка
-  - обозначение границы кадастрового квартала
-  - обозначение линии электропередачи
-  - обозначение границы охранной зоны линии электропередачи

-  - обозначение характерной точки границы публичного сервитута
-  50:04:0130412 - обозначение номера кадастрового квартала
-  50:04:0130412:131 - обозначение кадастрового номера земельного участка
-  Дмитровский городской округ - обозначение муниципального образования
-  Московская область - обозначение субъекта

Масштаб: 1:4000

Схема расположения границ публичного сервитута

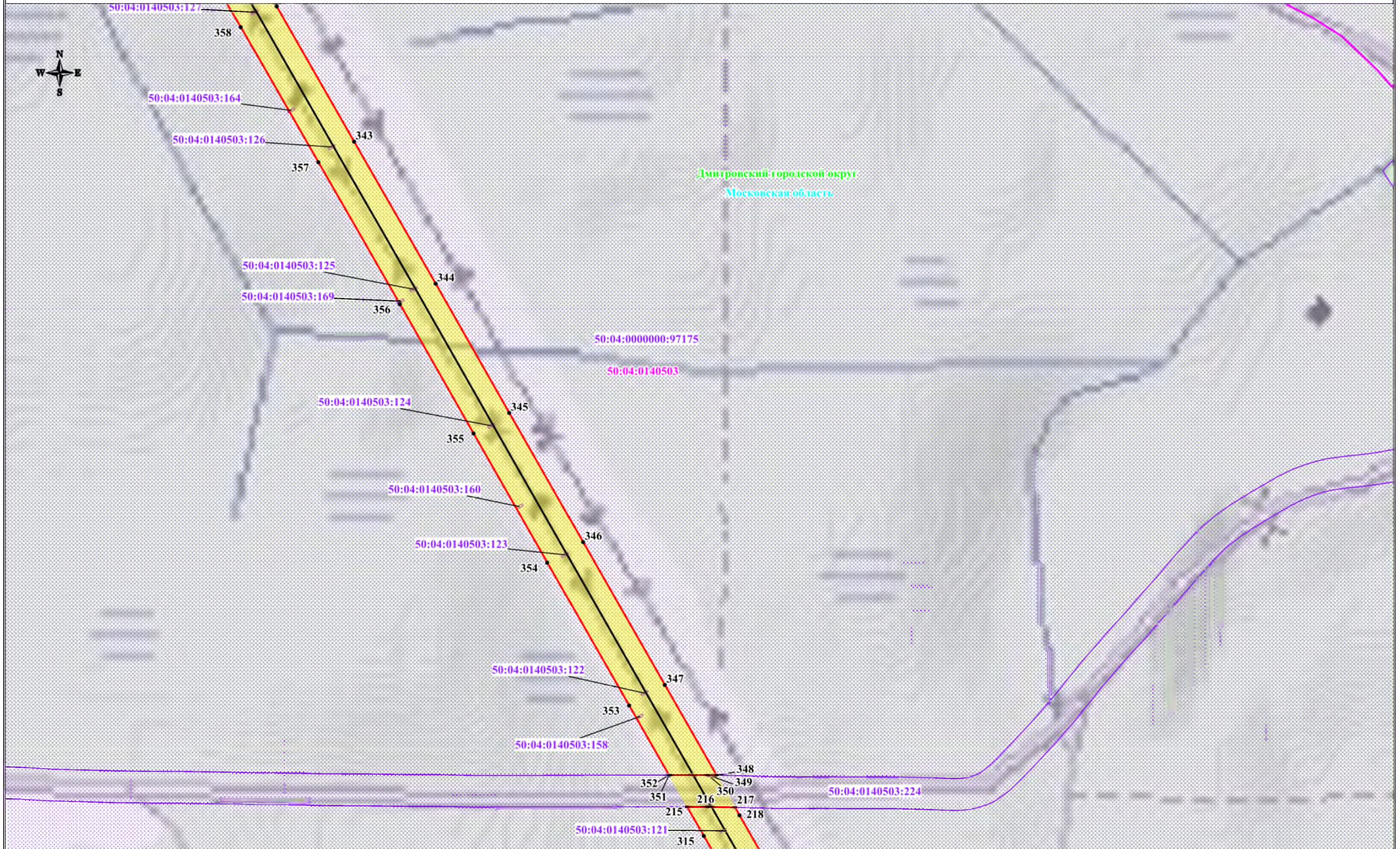

Используемые условные знаки и обозначения:

- обозначение границы публичного сервитута
- обозначение границы земельного участка
- обозначение границы кадастрового квартала
- обозначение линии электропередачи
- обозначение границы охранной зоны линии электропередачи

- 1 • - обозначение характерной точки границы публичного сервитута
- 50:04:0130412 - обозначение номера кадастрового квартала
- 50:04:0130412:131 - обозначение кадастрового номера земельного участка
- Дмитровский городской округ - обозначение муниципального образования
- Московская область - обозначение субъекта

Масштаб: 1:4000

Выноска №19

Схема расположения границ публичного сервитута



Используемые условные знаки и обозначения:

- обозначение границы публичного сервитута
- обозначение границы земельного участка
- обозначение границы кадастрового квартала
- обозначение линии электропередачи
- обозначение границы охранной зоны линии электропередачи

- 1 • - обозначение характерной точки границы публичного сервитута
- 50:04:0130412 - обозначение номера кадастрового квартала
- 50:04:0130412:131 - обозначение кадастрового номера земельного участка
- Дмитровский городской округ - обозначение муниципального образования
- - - - - - обозначение границы муниципального образования
- Московская область - обозначение субъекта

Масштаб: 1:4000

Выноска №20

Схема расположения границ публичного сервитута

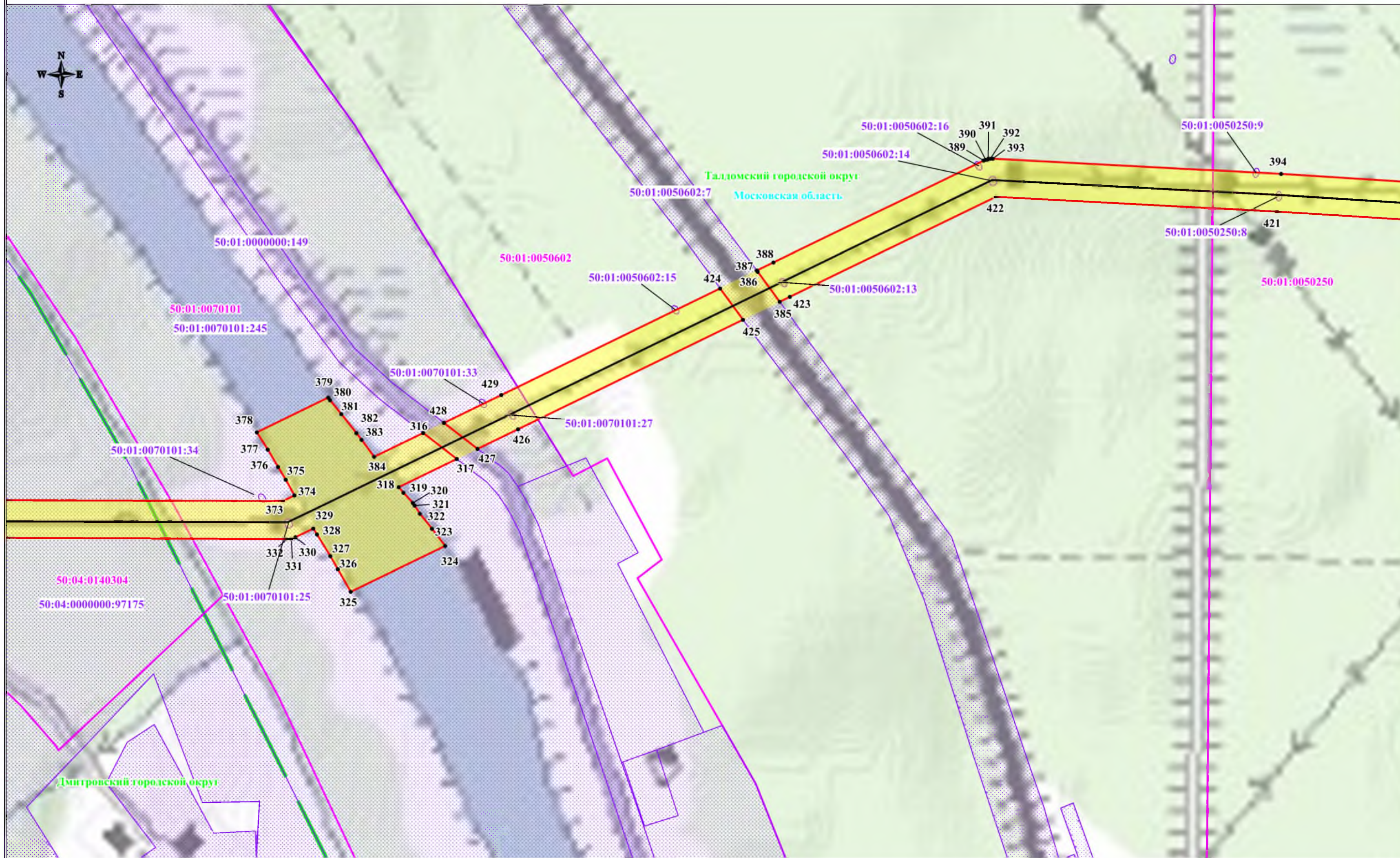

Используемые условные знаки и обозначения:

- обозначение границы публичного сервитута
- обозначение границы земельного участка
- обозначение границы кадастрового квартала
- обозначение линии электропередачи
- обозначение границы охранной зоны линии электропередачи

- обозначение характерной точки границы публичного сервитута
- 50:04:0130412 - обозначение номера кадастрового квартала
- 50:04:0130412:131 - обозначение кадастрового номера земельного участка
- Дмитровский городской округ - обозначение муниципального образования
- обозначение границы муниципального образования
- Московская область - обозначение субъекта

Масштаб: 1:4000

Выноска №21

Схема расположения границ публичного сервитута

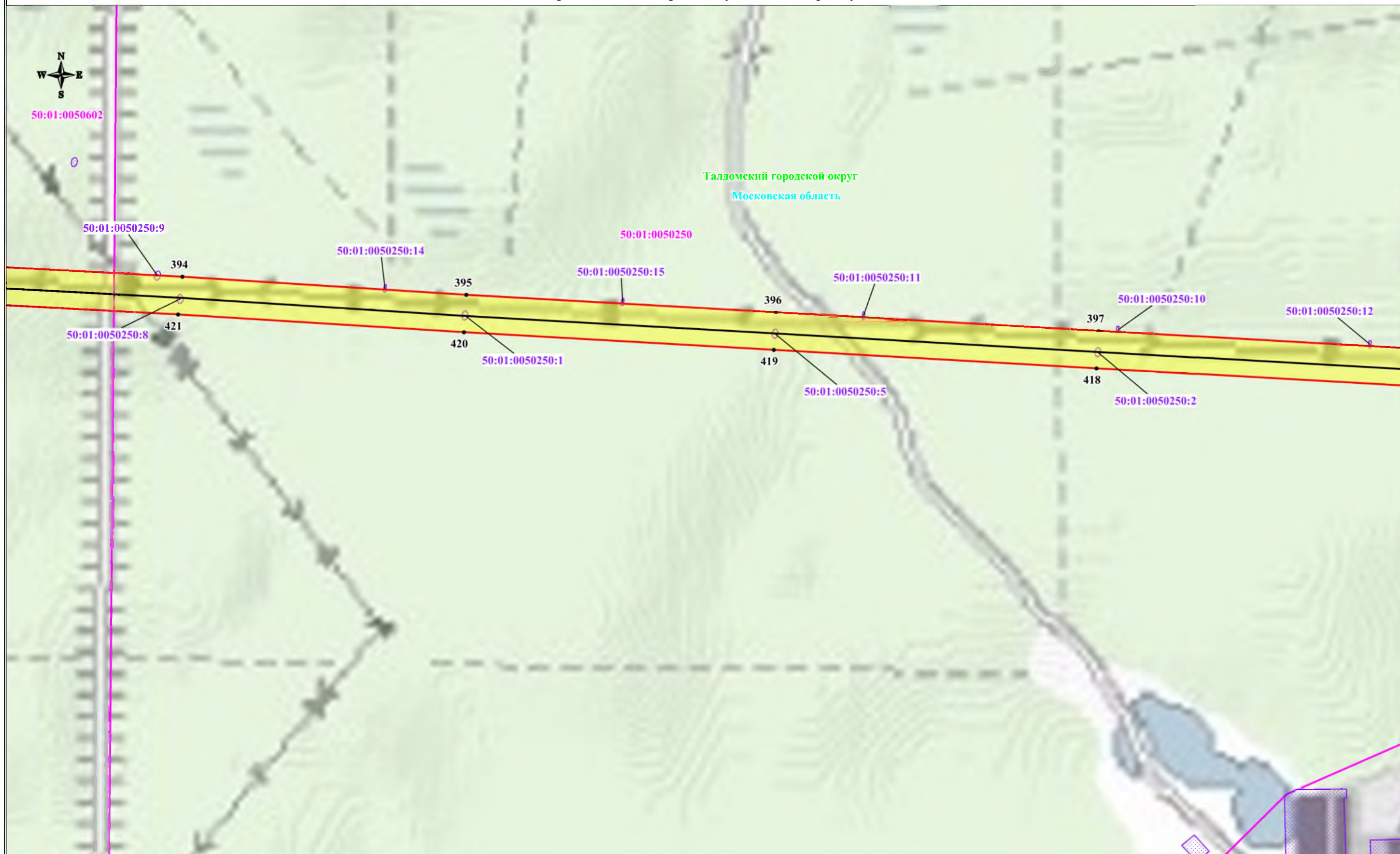

Используемые условные знаки и обозначения:

- обозначение границы публичного сервитута
- обозначение границы земельного участка
- обозначение границы кадастрового квартала
- обозначение линии электропередачи
- обозначение границы охранной зоны линии электропередачи

- 1 • - обозначение характерной точки границы публичного сервитута
- 50:04:0130412 - обозначение номера кадастрового квартала
- 50:04:0130412:131 - обозначение кадастрового номера земельного участка
- Дмитровский городской округ - обозначение муниципального образования
- Московская область - обозначение субъекта

Масштаб: 1:4000

Схема расположения границ публичного сервитута



Используемые условные знаки и обозначения:

- обозначение границы публичного сервитута
 - обозначение границы земельного участка
 - обозначение границы кадастрового квартала
 - обозначение линии электропередачи
 - обозначение границы охранной зоны линии электропередачи
- 1 •
- 50:04:0130412 - обозначение номера кадастрового квартала
 - 50:04:0130412:131 - обозначение кадастрового номера земельного участка
 - Дмитровский городской округ - обозначение муниципального образования
 - Московская область - обозначение субъекта

- 1 • - обозначение характерной точки границы публичного сервитута
- 50:01:0050219:6 - обозначение номера кадастрового квартала
- 50:01:0050210:25 - обозначение кадастрового номера земельного участка
- 50:01:0050219:103 - обозначение муниципального образования
- 50:01:0050210:3292 - обозначение субъекта

Масштаб: 1:4000