

КОМИТЕТ ПО КОНКУРЕНТНОЙ ПОЛИТИКЕ МОСКОВСКОЙ ОБЛАСТИ

«УТВЕРЖДЕНО»

Комитет по конкурентной политике
Московской области

«__» _____ 20__ г.

ИЗВЕЩЕНИЕ О ПРОВЕДЕНИИ АУКЦИОНА № АЗ-ДМ/20-2218

на право заключения договора аренды земельного участка государственная
собственность на который не разграничена, расположенного на территории
Дмитровского городского округа Московской области,
вид разрешенного использования: растениеводство

№ процедуры www.torgi.gov.ru **051020/6987935/04**

№ процедуры www.torgi.mosreg.ru **00300060106300**

Дата начала приема заявок: **07.10.2020**

Дата окончания приема заявок: **20.11.2020**

Дата аукциона: **25.11.2020**

г. Красногорск
2020 год

1. Правовое регулирование

Аукцион, открытый по составу Участников и форме подачи предложений, проводится в соответствии с требованиями:

- Гражданского кодекса Российской Федерации;
- Земельного кодекса Российской Федерации;
- Федерального закона от 26.07.2006 № 135-ФЗ «О защите конкуренции»;
- Закона Московской области от 07.06.1996 №23/96-ОЗ «О регулировании земельных отношений в Московской области»;
- сводного заключения Министерства имущественных отношений Московской области от 06.05.2020 № 63-3 п.114;
- постановления Администрации Дмитровского городского округа Московской области от 08.09.2020 № 1628-П «Об организации аукциона на право заключения договора аренды земельного участка, находящегося на территории Дмитровского городского округа Московской области, государственная собственность на который не разграничена, с кадастровым номером № 50:04:0130301:220, общей площадью 297667+/-191 кв.м, расположенного по адресу: Российская Федерация, Московская область, Дмитровский городской округ, с видом разрешенного использования – «растениеводство», в категории земель – «земли сельскохозяйственного назначения» (Приложение 1);
- распоряжения Комитета по управлению имуществом Администрации Дмитровского городского округа Московской области от 21.09.2020 № 348-Р «Об установлении условий аукциона на право заключения договора аренды земельного участка с кадастровым номером № 50:04:0130301:220, общей площадью 297667+/-191 кв.м, расположенного по адресу: Российская Федерация, Московская область, Дмитровский городской округ, с видом разрешенного использования – «растениеводство», в категории земель – «земли сельскохозяйственного назначения» (Приложение 1);
- иных нормативно правовых актов Российской Федерации и Московской области.

2. Сведения об аукционе

2.1. Арендодатель – орган местного самоуправления муниципального образования Московской области, принимающий решение о проведении аукциона, об отказе от проведения аукциона, об условиях аукциона (в том числе о начальной цене предмета аукциона, условиях и сроках договора аренды), отвечающий за соответствие земельного участка характеристикам, указанным в Извещении о проведении аукциона, за своевременное опубликование Извещения о проведении аукциона в порядке, установленном для официального опубликования (обнародования) муниципальных правовых актов по месту нахождения земельного участка, за соблюдение сроков заключения договора аренды земельного участка и осуществляющий его заключение.

Наименование: **Администрация Дмитровского городского округа Московской области.**

Адрес: 141800, Московская область, г. Дмитров, ул. Советская, д. 2.

Сайт: www.dmitrov-reg.ru.

Адрес электронной почты: dmit@mosreg.ru.

Тел./факс: +7(495) 993-92-28.

В лице Комитета по управлению имуществом Дмитровского городского округа Московской области.

Адрес: 141800, Московская область, г. Дмитров, Торговая пл., д. 1.

Сайт: www.kumi-dmitrov.ru.

Адрес электронной почты: kumidr@mail.ru

Телефон факс: +7 (495) 993-95-14.

2.2. Организатор аукциона – орган, отвечающий за соответствие организации и проведения аукциона требованиям действующего законодательства, утверждающий Извещение о проведении аукциона, состав Аукционной комиссии, в том числе обеспечивающий прием и возврат задатков в установленном порядке.

Наименование: **Комитет по конкурентной политике Московской области.**

Адрес: 143407, Московская область, г. Красногорск, бульвар Строителей, д. 1.

Сайт: www.zakaz-mo.mosreg.ru

2.3. Лицо, осуществляющее организационно - технические функции по организации и проведению аукциона – обеспечивает размещение Извещения о проведении аукциона и документов, составляемых в ходе проведения аукциона на сайтах www.torgi.gov.ru, www.torgi.mosreg.ru в установленном законодательством порядке.

Наименование: Государственное казенное учреждение Московской области «Региональный центр торгов» (сокращенное наименование - ГКУ «РЦТ»).

Адрес: 143441, Московская область, Красногорский район, п/о Путилково, 69-й км МКАД, бизнес-центр «Гринвуд», стр. 17, 5 этаж (Приложение 10).

Сайт: www.rctmo.ru

Адрес электронной почты: torgi@rctmo.ru

2.4. Предмет аукциона: право заключения договора аренды земельного участка, государственная собственность на который не разграничена, расположенного на территории Дмитровского городского округа Московской области (далее – Земельный участок).

2.5. Сведения о Земельном участке:

Местоположение (адрес): Российская Федерация, Московская область, Дмитровский городской округ.

Площадь, кв. м: 297 667.

Кадастровый номер: 50:04:0130301:220 (выписка из Единого государственного реестра недвижимости об объекте недвижимости от 28.07.2020 № 99/2020/340193846 – Приложение 2).

Сведения о правах на земельный участок: государственная собственность не разграничена (выписка из Единого государственного реестра недвижимости об объекте недвижимости 28.07.2020 № 99/2020/340193846 – Приложение 2).

Сведения об ограничениях прав на земельный участок: указаны в постановления Администрации Дмитровского городского округа Московской области от 08.09.2020 № 1628-П «Об организации аукциона на право заключения договора аренды земельного участка, находящегося на территории Дмитровского городского округа Московской области, государственная собственность на который не разграничена, с кадастровым номером № 50:04:0130301:220, общей площадью 297667+/-191 кв.м, расположенного по адресу: Российская Федерация, Московская область, Дмитровский городской округ, с видом разрешенного использования – «растениеводство», в категории земель – «земли сельскохозяйственного назначения» (Приложение 1), выписке из Единого государственного реестра недвижимости об объекте недвижимости 28.07.2020 № 99/2020/340193846 (Приложение 2), письме Управления Федеральной службы государственной регистрации, кадастра и картографии по Московской области от 28.04.2020 №исх01-45/3097 (Приложение 4), Заключении территориального управления Дмитровского городского округа, Талдомского городского округа, городского округа Дубна Комитета по архитектуре и градостроительству Московской области от 14.08.2020 № 28Исх-32646/23-02 (Приложение 4), письме Администрации Дмитровского городского округа от 21.09.2020 № 8778/06-63 (Приложение 4), акте обследования Земельного участка № 2176 от 28.08.2020 (Приложение 4), в том числе:

1. Установить запрет на размещение объекта капитального строительства на Земельном участке.
2. Ограничение прав на часть (15 341 кв.м) Земельного участка, предусмотренные статьями 56, 56.1 Земельного Кодекса Российской Федерации, 50.04.2.158: охранная зона объектов электроэнергетики (объектов электросетевого хозяйства и объектов по производству электрической энергии).

Использовать Земельный участок в соответствии с требованиями Постановления Правительства Российской Федерации от 24.02.2009 № 160 «О порядке установления охранных зон объектов электросетевого хозяйства и особых условий использования земельных участков, расположенных в границах таких зон».

Категория земель: земли сельскохозяйственного назначения

Вид разрешенного использования: растениеводство (в соответствии с п. 17 ст. 39.8 Земельного кодекса Российской Федерации изменение вида разрешенного использования земельного участка не допускается).

Фотомаериалы: Приложение 3.

Сведения о максимально и (или) минимально допустимых параметрах разрешенного строительства: указаны в Заключении территориального управления Дмитровского городского округа, Талдомского городского округа, городского округа Дубна Комитета по архитектуре и градостроительству Московской области от 14.08.2020 № 28Исх-32646/23-02 (Приложение 4).

Сведения о технических условиях подключения (технологического присоединения) объекта капитального строительства к сетям инженерно-технического обеспечения:

- водоснабжения, водоотведения и теплоснабжения указаны в письме ГКУ МО «АРКИ (Приложение 5), а также на сайте Комитета по ценам и тарифам Московской области kts.mosreg.ru;
- газоснабжения указаны в письме Филиала АО «Мособлгаз» «Север» от 31.08.2020 № 20/165 (Приложение 5), а также в Распоряжении Комитета по ценам и тарифам Московской области от 07.07.2020 № 108-Р, размещенном на сайте Комитета по ценам и тарифам Московской области kts.mosreg.ru;
- электроснабжения указаны в письме филиала ПАО «МОЭСК» - Северные электрические сети от 09.04.2020 № СЭС/25/121, а также в Распоряжении Комитета по ценам и тарифам Московской области от 20.08.2020 № 135-Р, размещенном на сайте Комитета по ценам и тарифам Московской области kts.mosreg.ru;

Начальная цена предмета аукциона: **406 315,46** руб. (Четыреста шесть тысяч триста пятнадцать руб. 46 коп.), НДС не облагается. **Начальная цена предмета аукциона устанавливается в размере ежегодной арендной платы.**

«Шаг аукциона»: **12 189,46** руб. (Двенадцать тысяч сто восемьдесят девять руб. 46 коп.).

Размер задатка для участия в аукционе: **81 263,09** руб. (Восемьдесят одна тысяча двести шестьдесят три руб. 09 коп.), НДС не облагается.

Срок аренды: 7 лет.

2.6. Адрес места приема Заявок:

Московская область, Красногорский район, п/о Путилково, 69-й км МКАД, бизнес-центр «Гринвуд», стр. 17, 5 этаж, Государственное казенное учреждение Московской области «Региональный центр торгов», тел. +7 (499) 795-77-53, доб. «2» (Приложение 10).

2.7. Дата и время начала приема Заявок: 07.10.2020 в 09 час. 00 мин¹.

понедельник* - четверг* с 09 час. 00 мин. до 18 час. 00 мин.

пятница* и предпраздничные дни * с 09 час. 00 мин. до 16 час. 45 мин.;

перерыв с 13 часов 00 минут до 14 час. 00 мин.

2.8. Дата и время окончания приема Заявок: 20.11.2020 в 16 час. 45 мин.

2.9. Место, дата и время окончания рассмотрения Заявок: Московская область, Красногорский район, 69 километр МКАД, Международный торгово-выставочный комплекс «Гринвуд», стр. 17, Государственное казенное учреждение Московской области «Региональный центр торгов», аукционный зал, **25.11.2020 в 09 час. 30 мин.**

2.10. Место, дата и время начала регистрации Участников аукциона: Московская область, Красногорский район, 69 километр МКАД, Международный торгово-выставочный комплекс «Гринвуд», стр. 17, Государственное казенное учреждение Московской области «Региональный центр торгов», **25.11.2020 с 09 час. 30 мин.**

¹ Здесь и далее указано московское время.

* По рабочим дням

2.11. Место проведения аукциона: Московская область, Красногорский район, 69 километр МКАД, Международный торгово-выставочный комплекс «Гринвуд», стр. 17, Государственное казенное учреждение Московской области «Региональный центр торгов», аукционный зал.

2.12. Дата и время проведения аукциона: 25.11.2020 в 10 час. 10 мин.

3. Информационное обеспечение аукциона

3.1. Извещение о проведении аукциона размещается на официальном сайте торгов Российской Федерации в информационно-телекоммуникационной сети «Интернет» для размещения информации о проведении торгов www.torgi.gov.ru (далее – Официальный сайт торгов).

3.2. Извещение о проведении аукциона публикуется Арендодателем в порядке, установленном для официального опубликования (обнародования) муниципальных правовых актов уставом муниципального образования, по месту нахождения Земельного участка:

- на сайте Администрации Дмитровского городского округа Московской области www.dmitrov-reg.ru;
- в газете Дмитровского городского округа Московской области «Дмитровский вестник».

3.3. Дополнительно информация об аукционе размещается:

- на Едином портале торгов Московской области www.torgi.mosreg.ru (далее – ЕПТ МО).

Все приложения к настоящему Извещению являются его неотъемлемой частью.

3.4. Осмотр Земельного участка производится без взимания платы и обеспечивается Организатором аукциона во взаимодействии с Арендодателем в период заявочной кампании.

Для осмотра Земельного участка с учетом установленных сроков лицо, желающее осмотреть Земельный участок, направляет обращение (Приложение 8) на адрес электронной почты torgi@rctmo.ru с указанием следующих данных:

- тема письма: **Запрос на осмотр Земельного участка;**
- Ф.И.О. лица, уполномоченного на осмотр Земельного участка, руководителя юридического лица или их представителей;
- наименование юридического лица;
- адрес электронной почты, контактный телефон;
- дата аукциона, номер аукциона;
- кадастровый номер Земельного участка;
- местоположение (адрес) Земельного участка.

В течение 2 (двух) рабочих дней со дня поступления обращения Организатор аукциона оформляет «смотровое письмо» и направляет его по электронному адресу, указанному в обращении. В «смотровом письме» указывается дата осмотра и контактные сведения лица (представителя Арендодателя), уполномоченного на проведение осмотра.

4. Требования к Заявителям/Участникам аукциона

4.1. Заявителем/Участником аукциона может быть любое юридическое лицо независимо от организационно-правовой формы, формы собственности, места нахождения и места происхождения капитала или любой гражданин, индивидуальный предприниматель, претендующие на заключение договора и подавшие Заявку на участие в аукционе.

Аукцион является открытым по составу Участников.

5. Порядок, форма и срок приема /подачи /отзыва Заявок

ВНИМАНИЕ!

Условия аукциона, порядок и условия заключения договора аренды земельного участка с участником аукциона являются условиями публичной оферты, а подача заявки на участие в аукционе и внесение задатка в установленные в Извещении о проведении аукциона сроки и порядке являются акцептом оферты в соответствии со статьей 438 Гражданского кодекса Российской Федерации.

5.1. Для участия в аукционе с учетом требований, установленных Извещением о проведении аукциона, Заявителю необходимо представить следующие документы:

- Заявку на участие в аукционе по установленной в настоящем Извещении о проведении аукциона форме с указанием банковских реквизитов счета Заявителя для возврата задатка (Приложение 6);

- копии документов, удостоверяющих личность Заявителя (для граждан) (в случае представления копии паспорта гражданина Российской Федерации необходимо в соответствии с действующим законодательством представить копии 20 (двадцати) страниц паспорта: **от 1-ой страницы с изображением Государственного герба Российской Федерации по 20-ую страницу с «Извлечением из Положения о паспорте гражданина Российской Федерации» включительно**);

- надлежащим образом заверенный перевод на русский язык документов о государственной регистрации юридического лица в соответствии с законодательством иностранного государства в случае, если Заявителем является иностранное юридическое лицо;

- документы, подтверждающие внесение задатка (представление документов, подтверждающих внесение задатка, признается заключением соглашения о задатке).

5.2. Один Заявитель вправе подать только одну Заявку на участие в аукционе в отношении одного Земельного участка.

5.3. Подача Заявок Заявителями или их уполномоченными представителями осуществляется при предъявлении документа, удостоверяющего личность. Лица, желающие принять участие в аукционе, должны использовать форму Заявки на участие в аукционе (Приложение 6).

5.4. Заявки принимаются по месту и в срок приема Заявки, указанные в разделе 2 (пункты 2.6.-2.12.) Извещения о проведении аукциона. В случае подачи Заявки Заявителем посредством почтовой связи, риск несвоевременного ее поступления Организатору аукциона, несет Заявитель.

5.5. Ответственный сотрудник регистрирует Заявку в журнале регистрации заявок, присваивает ей соответствующий номер, указывает дату и время ее приема.

При подаче Заявителями Заявок на участие в аукционе, сотрудником, осуществляющим прием и оформление документов, консультации не проводятся.

5.6. Заявка, поступившая по истечении срока приема Заявки, возвращается в день ее поступления Заявителю или его уполномоченному представителю в порядке, предусмотренном для приема Заявки.

5.7. Заявка и прилагаемые к ней документы представляются Заявителем одновременно. Не допускается раздельная подача Заявки и прилагаемых к ней документов, представление дополнительных документов после подачи Заявки или замена ранее поданных документов без отзыва Заявки.

5.8. Заявитель вправе отозвать принятую Организатором аукциона Заявку на участие в аукционе в любое время до установленного в Извещении о проведении аукциона дня окончания срока приема Заявок (пункт 2.8.).

5.9. Отзыв принятой Заявки оформляется путем направления Заявителем в адрес Организатора аукциона уведомления в письменной форме (с указанием даты приема Заявки) за подписью Заявителя или уполномоченного им представителя и заверенного печатью Заявителя (при наличии). Уведомление об отзыве принятой Заявки принимается в установленные в Извещении о проведении аукциона дни и часы приема Заявок, аналогично порядку приема Заявок.

5.10. Заявка подается Заявителем по форме, которая установлена в Извещении о проведении аукциона (Приложение 6). Заявка должна быть заполнена по всем пунктам и подписана Заявителем или уполномоченным им представителем и заверена печатью Заявителя (при наличии).

5.11. Заявка и документы, прилагаемые к ней, должны быть:

- сшиты в единую книгу, которая должна содержать сквозную нумерацию листов;

- заполнены разборчиво на русском языке и по всем пунктам;

- копии документов, входящие в состав Заявки, должны иметь четко читаемый текст;

- на прошивке заверены оригиналом подписи уполномоченного представителя Заявителя с указанием должности и расшифровкой Ф.И.О. (для юридических лиц) или оригиналом подписи Заявителя с указанием Ф.И.О. (для граждан и индивидуальных предпринимателей) и печатью Заявителя (для юридических лиц и индивидуальных предпринимателей (при наличии), с указанием количества листов.

5.12. При заполнении Заявки и оформлении документов не допускается применение факсимильных подписей.

5.13. Ответственность за достоверность представленной информации и документов несет Заявитель.

5.14. Поданные документы на участие в аукционе не возвращаются, за исключением случаев, указанных в пунктах 5.6, 5.8, 5.9 Извещения о проведении аукциона.

6. Условия допуска к участию в аукционе

Заявитель не допускается к участию в аукционе в следующих случаях:

- непредставление необходимых для участия в аукционе документов или представление недостоверных сведений;
- непоступление задатка на дату рассмотрения Заявок на участие в аукционе на счет, указанный в пункте 7.5. настоящего Извещения о проведении аукциона;
- подача Заявки на участие в аукционе лицом, которое в соответствии с Земельным кодексом Российской Федерации и другими федеральными законами не имеет права быть Участником аукциона и приобрести земельный участок в аренду;
- наличие сведений о Заявителе, об учредителях (участниках), о членах коллегиальных исполнительных органов Заявителя, лицах, исполняющих функции единоличного исполнительного органа Заявителя, являющегося юридическим лицом, в реестре недобросовестных участников аукциона.

7. Порядок внесения и возврата задатка

7.1. Для участия в аукционе устанавливается требование о внесении задатка. Заявители обеспечивают поступление задатков в порядке и в сроки, указанные в настоящем Извещении о проведении аукциона.

7.2. Документом, подтверждающим внесение задатка, является платежное поручение, квитанция об оплате или иной документ, подтверждающие перечисление задатка, с отметкой банка о его исполнении.

7.3. Представление документов, подтверждающих внесение задатка, признается заключением соглашения о задатке (Приложение 7).

7.4. Плательщиком денежных средств в качестве задатка может быть исключительно Заявитель. Не допускается перечисление денежных средств в качестве задатка иными лицами. Перечисленные денежные средства иными лицами, кроме Заявителя, будут считаться ошибочно перечисленными денежными средствами и возвращены плательщику.

7.5. Денежные средства в качестве задатка для участия в аукционе вносятся Заявителем платежом на расчетный счет по следующим банковским реквизитам:

Получатель платежа: МЭФ Московской области (л/с 05868217110 - Государственное казенное учреждение Московской области «Региональный центр торгов»),
ОГРН 1145024006577, ИНН 5024147611, КПП 502401001,
р/с 40302810845254000001, БИК 044525000,
Банк получателя: ГУ Банка России по ЦФО

В связи с отсутствием КБК при заполнении полей (104, 105) платежного поручения (квитанции об оплате) для перечисления задатка рекомендуется указывать в соответствующих полях КБК - «0», ОКТМО - «0».

7.6. В документе, подтверждающем внесение задатка (пункт 7.2.), в обязательном порядке указывается назначение платежа: «Задаток для участия в аукционе «__»_____ 20__ (дата аукциона), по Соглашению о задатке от «__»_____ 20__ №__» (при наличии реквизитов Соглашения о задатке), НДС не облагается».

7.7. Информацией о поступлении денежных средств от Заявителя в качестве задатка в установленные порядке и сроки на расчетный счет, указанный в п.7.5. настоящего Извещения о проведении аукциона, является справка получателя платежа, предоставляемая на рассмотрение Аукционной комиссии.

7.8. Задаток Заявителя, подавшего Заявку с опозданием (после окончания установленного срока приема Заявок), возвращается такому Заявителю в порядке, установленном для Участников аукциона.

7.9. Задаток Заявителя, отзывавшего Заявку до окончания срока приема Заявок (пункт 2.8.), возвращается такому Заявителю в течение 3 (трех) рабочих дней со дня поступления уведомления об отзыве Заявки на участие в аукционе. В случае отзыва Заявки Заявителем позднее дня окончания срока приема Заявок задаток возвращается в порядке, установленном для Участников аукциона (пункт 7.11.).

7.10. Задаток Заявителя, не допущенного к участию в аукционе, возвращается такому Заявителю в течение 3 (трех) рабочих дней со дня оформления (подписания) протокола рассмотрения заявок на участие в аукционе.

7.11. Задаток лицам, участвовавшим в аукционе, но не победившим в нем, возвращается в течение 3 (трех) рабочих дней со дня подписания протокола о результатах аукциона.

7.12. Задаток Участникам, не участвовавшим в аукционе, возвращается в срок, предусмотренном п. 7.11. Извещения о проведении аукциона.

7.13. Задаток, внесенный лицом, признанным Победителем аукциона, задаток, внесенный иным лицом, с которым договор аренды земельного участка заключается в соответствии с пунктом 13, 14 или 20 статьи 39.12 Земельного кодекса Российской Федерации, засчитываются в счет арендной платы за него.

Задатки, внесенные этими лицами, уклонившимися от заключения договора аренды земельного участка, не возвращаются.

7.14. В случае принятия **Арендодателем** решения об отказе в проведении аукциона, поступившие задатки возвращаются Заявителям в течение 3 (трех) рабочих дней с даты принятия такого решения.

7.15. В случае изменения реквизитов Заявителя/Участника аукциона для возврата задатка, указанных в Заявке, Заявитель/Участник направляет в адрес Организатора аукциона уведомление об их изменении, при этом задаток возвращается Заявителю/Участнику в порядке, установленном настоящим разделом.

8. Аукционная комиссия

8.1. Аукционная комиссия формируется Организатором аукциона и осуществляет следующие полномочия:

- обеспечивает в установленном порядке проведение аукциона;
- рассматривает Заявки на предмет соответствия требованиям, установленным Извещением о проведении аукциона, и соответствия Заявителя требованиям, предъявляемым к Участникам, устанавливает факты соответствия полноте и срокам поступления на счет получателя платежей денежных средств от Заявителей для оплаты задатков;

- принимает решение о допуске Заявителей к участию в аукционе и о признании Заявителей Участниками аукциона или об отказе в допуске Заявителей к участию в аукционе, которое оформляется протоколом рассмотрения заявок на участие в аукционе, подписываемое Аукционной комиссией не позднее одного дня со дня рассмотрения Заявок и размещается на Официальном сайте торгов, на ЕПТ МО не позднее, чем на следующий день после дня подписания указанного протокола;

- направляет (выдает) Заявителям, признанными Участниками аукциона и Заявителям, не допущенным к участию в аукционе, уведомления о принятых решениях в отношении их не позднее дня, следующего за днем подписания протокола рассмотрения заявок на участие в аукционе;

- выбирает Аукциониста путем открытого голосования;
- составляет Протокол о результатах аукциона, один из которых передает Победителю аукциона или уполномоченному представителю под расписку в день проведения аукциона.

8.2. Аукционная комиссия правомочна осуществлять функции и полномочия, если на ее заседании присутствует не менее пятидесяти процентов общего числа ее членов, при этом общее число членов Аукционной комиссии должно быть не менее пяти человек.

9. Порядок проведения аукциона

9.1. На регистрацию для участия в аукционе допускаются Участники аукциона или их уполномоченные представители при предъявлении документа, удостоверяющего личность:

- граждане и индивидуальные предприниматели, при предъявлении паспорта;
- представители юридических лиц, имеющие право действовать от имени юридических лиц без доверенности (руководитель, директор и т.п.) при подтверждении своих полномочий в установленном порядке, в том числе при предъявлении паспорта;

- представители граждан и юридических лиц, индивидуальных предпринимателей, имеющие право действовать от имени граждан и юридических лиц, индивидуальных предпринимателей на основании доверенности, оформленной в соответствии с действующим законодательством, при предъявлении паспорта.

9.2. Аукцион проводится путем повышения начальной цены предмета аукциона, указанной в Извещении о проведении аукциона, на «шаг аукциона».

9.3. Аукцион проводится в следующем порядке:

- до начала аукциона Участники или их уполномоченные представители должны пройти регистрацию и получить пронумерованные карточки Участника аукциона;
- в аукционный зал допускаются зарегистрированные Участники аукциона;
- аукцион начинается с объявления представителем Аукционной комиссии о проведении аукциона и представления Аукциониста;
- Аукционистом оглашается порядок проведения аукциона, краткая характеристика Земельного участка, начальная цена предмета аукциона, «шаг аукциона», а также номера карточек Участников аукциона по данному Земельному участку;
- при объявлении Аукционистом начальной цены предмета аукциона, Участникам аукциона предлагается заявить цену предмета аукциона, увеличенную в соответствии с «шагом аукциона», путем поднятия карточек;
- Аукционист объявляет номер карточки Участника аукциона, который первый поднял карточку после объявления Аукционистом начальной цены предмета аукциона, увеличенную в соответствии с «шагом аукциона»;
- каждая последующая цена предмета аукциона, превышающая предыдущую цену на «шаг аукциона», заявляется Участниками аукциона путем поднятия карточек;
- если до трехкратного объявления последней подтвержденной цены предмета аукциона ни один из Участников аукциона не заявил о своем намерении предложить более высокую цену предмета аукциона (не поднял карточку), аукцион завершается;
- по завершении аукциона Аукционист объявляет Победителя аукциона, номер его карточки и называет размер предложенной им цены предмета аукциона.

9.4. Победителем аукциона признается Участник аукциона, предложивший наибольшую цену предмета аукциона, номер карточки которого был назван Аукционистом последним.

9.5. Во время проведения аукциона его Участникам запрещено покидать аукционный зал, передвигаться по аукционному залу, осуществлять действия, препятствующие проведению аукциона Аукционистом, общаться с другими Участниками аукциона и разговаривать по мобильному телефону, при этом звук мобильного телефона должен быть отключен, осуществлять видео или фотосъемку без уведомления Аукционной комиссии.

9.6. Участники, нарушившие порядок (п.9.5.), и получившие дважды предупреждение от Аукционной комиссии могут быть удалены из аукционного зала по решению Аукционной комиссии, что отражается в Протоколе о результатах аукциона.

9.7. В ходе аукциона Участник имеет право совершить 1 (один) звонок по телефону или задать вопрос Аукционной комиссии, предварительно обратившись к ней. В этом случае аукцион приостанавливается не более чем на 3 (три) минуты.

9.8. Результаты аукциона оформляются Протоколом о результатах аукциона, который размещается в порядке, установленном разделом 3 Извещения о проведении аукциона в течение одного рабочего дня со дня его подписания.

9.9. Аукцион признается несостоявшимся в случаях, если:

- по окончании срока подачи заявок на участие в аукционе подана только одна Заявка;
- на основании результатов рассмотрения Заявок на участие в аукционе принято решение о допуске к участию в аукционе и признании Участником только одного Заявителя (Единственный участник);
- в аукционе участвовал только один Участник (Участник единственно принявший участие в аукционе);
- по окончании срока подачи заявок на участие в аукционе не подано ни одной Заявки;
- на основании результатов рассмотрения Заявок принято решение об отказе в допуске к участию в аукционе всех Заявителей;
- при проведении аукциона не присутствовал ни один из Участников аукциона;
- после трехкратного объявления предложения о начальной цене предмета аукциона не поступило ни одного предложения о цене предмета аукциона, которое предусматривало бы более высокую цену предмета аукциона.

9.10. [Арендодатель / Организатор аукциона](#) вправе объявить о проведении повторного аукциона в случае, если аукцион был признан несостоявшимся и лицо, подавшее единственную Заявку на участие в аукционе, Заявитель, признанный Единственным участником аукциона, или Участник единственно принявший участие в аукционе в течение 30 (тридцати) дней со дня направления им проекта договора аренды земельного участка

не подписали и не представили Арендодателю указанные договоры. При этом условия повторного аукциона могут быть изменены.

10. Условия и сроки заключения договора аренды земельного участка

10.1. Заключение договора аренды земельного участка (Приложение 9) осуществляется в порядке, предусмотренном Гражданским кодексом Российской Федерации, Земельным кодексом Российской Федерации.

10.2. В случае, если аукцион признан несостоявшимся и только один Заявитель признан Участником, Арендодатель в течение 10 (десяти) дней со дня подписания Протокола рассмотрения заявок направляет Заявителю 3 (три) экземпляра подписанного проекта договора аренды земельного участка. При этом размер ежегодной арендной платы по договору аренды земельного участка определяется в размере, равном Начальной цене предмета аукциона.

10.3 Арендодатель направляет Победителю аукциона или Участнику единственно принявшему участие в аукционе 3 (три) экземпляра подписанного проекта договора аренды земельного участка в десятидневный срок со дня составления (подписания) протокола о результатах аукциона.

10.4. В случае, если по окончании срока подачи Заявок на участие в аукционе подана только одна Заявка на участие в аукционе, при условии соответствия Заявки и Заявителя, подавшего указанную Заявку, всем требованиям, указанным в Извещении о проведении аукциона, Арендодатель в течение 10 (десяти) дней со дня рассмотрения указанной Заявки направляет Заявителю 3 (три) экземпляра подписанного договора аренды земельного участка. При этом размер ежегодной арендной платы по договору аренды земельного участка определяется в размере, равном начальной цене предмета аукциона.

10.5. Не допускается заключение договора аренды земельного участка ранее чем через 10 (десять) дней со дня размещения информации о результатах аукциона на Официальном сайте торгов.

10.6. Победитель аукциона или иное лицо, с которым заключается договор аренды земельного участка в соответствии с Земельным кодексом Российской Федерации, обязаны подписать договор аренды земельного участка в течение 30 (тридцати) дней со дня направления такого договора.

10.7. Если договор аренды земельного участка в течение 30 (тридцати) дней со дня направления проекта договора аренды земельного участка Победителю аукциона не был им подписан и представлен Арендодателю, Арендодатель предлагает заключить указанный договор иному Участнику аукциона, который сделал предпоследнее предложение о цене предмета аукциона, по цене, предложенной Победителем аукциона.

10.8. В случае, если Победитель аукциона или иное лицо, с которым заключается договор аренды земельного участка в соответствии с Земельным кодексом Российской Федерации, в течение 30 (тридцати) дней со дня направления Арендодателем проекта указанного договора аренды, не подписал и не представил Арендодателю указанный договор, Арендодатель в течение 5 (пяти) рабочих дней со дня истечения этого срока направляет сведения в Управление Федеральной антимонопольной службы по Московской области (в соответствии с постановлением Правительства Российской Федерации от 02.03.2015 № 187 «О внесении изменений в Положение о Федеральной антимонопольной службе») для включения в реестр недобросовестных Участников аукциона.

Подлинник хранится в
Администрации Дмитровского
городского округа
Московской области



АДМИНИСТРАЦИЯ ДМИТРОВСКОГО ГОРОДСКОГО ОКРУГА МОСКОВСКОЙ ОБЛАСТИ

ПОСТАНОВЛЕНИЕ

08.09.2020

№ 1628-1

г. Дмитров

Об организации аукциона на право заключения договора аренды земельного участка, находящегося на территории Дмитровского городского округа Московской области, государственная собственность на который не разграничена, с кадастровым номером № 50:04:0130301:220, общей площадью 297667+/-191 кв.м, расположенного по адресу: Российская Федерация, Московская область, Дмитровский городской округ, с видом разрешенного использования – «растениеводство», в категории земель – «земли сельскохозяйственного назначения»

В соответствии с Земельным кодексом Российской Федерации, Гражданским кодексом Российской Федерации, Законом Московской области от 07.06.1996 №23/96-ОЗ «О регулировании земельных отношений в Московской области», Законом Московской области от 26.12.2018 № 242/2018-ОЗ «О наделении органов местного самоуправления муниципальных образований Московской области отдельными государственными полномочиями Московской области в области земельных отношений», Законом Московской области от 24.07.2014 № 106/2014-ОЗ «О перераспределении полномочий между органами местного самоуправления муниципальных образований Московской области и органами государственной власти Московской области», Соглашением о взаимодействии при подготовке, организации и проведении торгов и иных конкурентных процедур между Комитетом по конкурентной политике Московской области, Государственным казенным учреждением Московской области «Региональный центр торгов» и муниципальным образованием Дмитровский муниципальный район Московской области от 12.02.2016 №95-1202/2016, Положением о Комиссии по проведению торгов (аукционов, конкурсов) по продаже земельных участков или права на заключение договоров аренды таких земельных участков на территории муниципального образования Дмитровский муниципальный район Московской области, утвержденным постановлением Администрации Дмитровского муниципального района Московской области от 17.06.2013 №4387-П, постановлением Администрации Дмитровского муниципального района Московской области от 18.01.2017 №278-П «Об определении начальной цены предмета аукциона на право заключения договоров аренды земельных участков, находящихся на территории Дмитровского

муниципального района Московской области, являющихся муниципальной собственностью, либо государственная собственность на которые не разграничена», распоряжением Министерства имущественных отношений Московской области от 19.01.2017 №13ВР-44 «Об утверждении временного порядка направления на согласование в Министерство имущественных отношений Московской области проектов решений, принимаемых органами местного самоуправления муниципальных районов и городских округов муниципальных образований Московской области в рамках реализации исполнения отдельных государственных полномочий в области земельных отношений по предоставлению земельных участков, об установлении или изменении одного вида разрешенного использования земельного участка на другой вид такого использования, в том числе установлении соответствия между разрешенным использованием земельного участка и видом разрешенного использования земельных участков, установленным классификатором видов разрешенного использования земельных участков, и переводу земель из одной категории в другую и признании утратившими силу отдельных правовых актов», руководствуясь Уставом муниципального образования Дмитровский городской округ Московской области, учитывая сводное заключение Министерства имущественных отношений Московской области от 06.05.2020 № 63-3 (пункт 114), постановляет:

1. Провести аукцион на право заключения договора аренды земельного участка, находящегося на территории Дмитровского городского округа Московской области, государственная собственность на который не разграничена, с кадастровым номером № 50:04:0130301:220, общей площадью 297667+/-191 кв.м, расположенного по адресу: Российская Федерация, Московская область, Дмитровский городской округ, с видом разрешенного использования – «растениеводство», в категории земель – «земли сельскохозяйственного назначения».

2. Установлены следующие ограничения/обременения использования земельного участка:

- на земельном участке запрещается размещать объекты капитального строительства в соответствии с заключением Комитета по архитектуре и градостроительству Московской области от 14.08.2020 №28Исх-32646/23-02;

- земельный участок частично расположен в охранной зоне объектов электроэнергетики (объектов электросетевого хозяйства и объектов по производству электрической энергии), площадью 15341 кв.м. Ограничения прав на земельный участок, предусмотренные статьями 56,56.1 Земельного кодекса Российской Федерации, 50.04.2.158, Доверенность №2-1039 от 25.05.2015г., в соответствии с требованиями Постановления Правительства Российской Федерации от 24.02.2009 №160 «О порядке установления охранных зон объектов электросетевого хозяйства и особых условий использования земельных участков, расположенных таких зон».

3. Установить в качестве Организатора проведения аукциона на право заключения договора аренды земельного участка, указанного в п.1 настоящего постановления, орган, уполномоченный на осуществление функций по организации и проведению аукциона, - Комитет по конкурентной политике Московской области (далее – Организатор аукциона).

4. Комитету по управлению имуществом администрации Дмитровского городского округа Московской области подготовить необходимые материалы на земельный участок и передать для проведения аукциона в Комитет по конкурентной политике Московской области, а также определить условия аукциона.

5. Организатору аукциона разместить информацию о проведении аукциона на право заключения договора аренды земельного участка, указанного в п.1 настоящего постановления, на официальном сайте Российской Федерации в информационно-телекоммуникационной сети «Интернет» для размещения информации о проведении торгов - www.torgi.gov.ru, а также на едином портале торгов Московской области (в соответствии с постановлением Правительства Московской области от 27.03.2014 №201/11 «О едином портале торгов Московской области и внесении изменения в постановление Правительства Московской области от 18.03.2013 №180/9 «О Градостроительном совете Московской области»») посредством подсистемы Автоматизированной реализации имущественных прав Единой автоматизированной системы управления закупками Московской области (АРИП ЕАСУЗ МО) - easuz.mosreg.ru/Arip/.

6. Комитету по управлению имуществом Администрации Дмитровского городского округа Московской области опубликовать информацию о проведении открытого аукциона на право заключения договора аренды земельного участка, указанного в п.1 настоящего постановления, в официальном печатном издании Дмитровского городского округа Московской области и на официальном сайте Администрации Дмитровского городского округа Московской области www.dmitrov-reg.ru не менее чем за 30 (тридцать) дней до даты проведения аукциона.

7. Комитету по управлению имуществом Администрации Дмитровского городского округа Московской области по итогам аукциона заключить с победителем или единственным участником договор аренды земельного участка, а также проинформировать Организатора аукциона о заключении договора аренды земельного участка.

8. Контроль за исполнением настоящего постановления возложить на заместителя Главы Администрации Дмитровского городского округа Московской области О.А. Мошарову.

Глава Дмитровского городского округа
Московской области

И.И. Пончевный



Исполнитель отдела по работе с обращениями граждан и обеспечению документооборота Администрации
1 Дмитровского городского округа
Московской области

И.И. Пончевный



Начальник отдела по работе с обращениями граждан и обеспечению документооборота Администрации Дмитровского городского округа Московской области

Григорьев

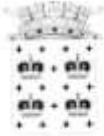

КОМИТЕТ ПО УПРАВЛЕНИЮ ИМУЩЕСТВОМ АДМИНИСТРАЦИИ ДМИТРОВСКОГО ГОРОДСКОГО ОКРУГА МОСКОВСКОЙ ОБЛАСТИ

141800, Московская область,
г. Дмитров, Торговая пл., д. 1

Телефон: 8-496-22-5-45-80
e-mail: Kumidr@mail.ru

№ _____

от _____

РАСПОРЯЖЕНИЕ

от 11.09.2020 № 348 -Р

Об установлении условий аукциона на право заключения договора аренды земельного участка с кадастровым номером № 50:04:0130301:220, общей площадью 297667+/-191 кв.м, расположенного по адресу: Российская Федерация, Московская область, Дмитровский городской округ, с видом разрешенного использования – «растениеводство», в категории земель – «земли сельскохозяйственного назначения».

На основании Положения о Комитете по управлению имуществом администрации Дмитровского городского округа Московской области, утвержденного решением Совета депутатов Дмитровского городского округа Московской области от 13.12.2018 № 659/69, руководствуясь постановлением администрации Дмитровского городского округа Московской области от 08.09.2020 № 1628-П «Об организации аукциона на право заключения договора аренды земельного участка, находящегося на территории Дмитровского городского округа Московской области, государственная собственность на который не разграничена, с кадастровым номером № 50:04:0130301:220, общей площадью 297667+/-191 кв.м, расположенного по адресу: Российская Федерация, Московская область, Дмитровский городской округ, с видом разрешенного использования – «растениеводство», в категории земель – «земли сельскохозяйственного назначения»:

1. Установить следующие условия аукциона:

1.1. Аукцион является открытым по форме подачи предложений о размере ежегодной арендной платы за земельный участок.

1.2. Определить начальную цену предмета аукциона - начальный размер арендной платы в год за земельный участок, указанный в п.1 настоящего постановления, **406 315,46 (Четыреста шесть тысяч триста пятнадцать) рублей 46 копеек.**

1.3. Размер задатка для участия в аукционе на право заключения договора аренды земельного участка, указанного в п.1 настоящего постановления определить в размере 20% от начального размера арендной платы, что составляет **81 263,09 (Восемьдесят одна тысяча двести шестьдесят три) рубля 09 копеек.**

1.4. Установить «Шаг аукциона» в размере 3 % от начального размера арендной платы, что составляет - **12 189,46 (Двенадцать тысяч сто восемьдесят девять) рублей 46 копеек.**

1.5. Установить срок действия договора аренды – **7 лет.**

2. Контроль за исполнением настоящего распоряжения возложить на исполняющего обязанности Председателя Комитета по управлению имуществом Администрации Дмитровского городского округа Московской области А.А. Сафонову.

Исполняющий обязанности
Председателя Комитета по управлению
имуществом администрации Дмитровского
городского округа Московской области

А.А. Сафонова

полное наименование органа регистрации прав

Раздел 1

Выписка из Единого государственного реестра недвижимости об объекте недвижимости
Сведения о характеристиках объекта недвижимости

На основании запроса от 28.07.2020 г., поступившего на рассмотрение 28.07.2020 г., сообщаем, что согласно записям Единого государственного реестра недвижимости:

| | |
|--|---|
| Земельный участок | |
| Лист № _____ | Раздела I _____ |
| Всего листов раздела I: _____ | |
| Всего листов выписки: _____ | |
| 28.07.2020 № 99/2020/340193846 | |
| Кадастровый номер: _____ | |
| 50:04:0130301:220 | |
| Номер кадастрового квартала: | 50:04:0130301 |
| Дата присвоения кадастрового номера: | 11.12.2019 |
| Ранее присвоенный государственный учетный номер: | данные отсутствуют |
| Адрес: | Российская Федерация, Московская область, Дмитровский городской округ |
| Площадь: | 297667 +/- 191 кв. м |
| Кадастровая стоимость, руб.: | 1354384.85 |
| Кадастровые номера расположенных в пределах земельного участка объектов недвижимости: | данные отсутствуют |
| Кадастровые номера объектов недвижимости, из которых образован объект недвижимости: | данные отсутствуют |
| Кадастровые номера образованных объектов недвижимости: | данные отсутствуют |
| Сведения о включении объекта недвижимости в состав предприятия как имущественного комплекса: | |
| Государственный регистратор | |
| полное наименование должности | подпись |
| | М.П. |
| | ФГИС ЕГРН |
| | инициала, фамилия |

Выписка из Единого государственного реестра недвижимости об объекте недвижимости
Сведения о характеристиках объекта недвижимости

| | | |
|---------------------------------------|--------------------------------------|-----------------------------|
| (код объекта недвижимости) | | |
| Лист № 1 Раздела 1 | Всего листов раздела 1: _____ | Всего листов выписки: _____ |
| 28.07.2020 № 99/2020/340193846 | | |
| Кадастровый номер: | 50:04:0130301:220 | |

| | | |
|--|---|--|
| Категория земель: | Земли сельскохозяйственного назначения | |
| Виды разрешенного использования: | Растениеводство | |
| Сведения о кадастровом инженере: | Опанасенко Ярослав Сергеевич №77-15-256 | |
| Сведения о лесах, водных объектах и об иных природных объектах, расположенных в пределах земельного участка: | данные отсутствуют | |
| Сведения о том, что земельный участок полностью или частично расположен в границах зоны с особыми условиями использования территории или территории объекта культурного наследия | данные отсутствуют | |
| Сведения о том, что земельный участок расположен в границах особой экономической зоны, территории опережающего социально-экономического развития, зоны территориального развития в Российской Федерации, игорной зоны: | данные отсутствуют | |
| Сведения о том, что земельный участок расположен в границах особо охраняемой природной территории, охотничьих угодий, лесничества, лесозаповед: | данные отсутствуют | |
| Сведения о результатах проведения государственного земельного надзора: | данные отсутствуют | |
| Сведения о расположении земельного участка в границах территории, в отношении которой утвержден проект межевания территории: | данные отсутствуют | |

| | | |
|-------------------------------|-------|-------------------|
| Государственный регистратор | _____ | ФГУС ЕТРН |
| полное наименование должности | _____ | инициалы, фамилия |
| | _____ | подпись |
| | _____ | М.П. |

Выписка из Единого государственного реестра недвижимости об объекте недвижимости
Сведения о характеристиках объекта недвижимости

| | |
|--|---|
| Земельный участок | |
| Лист № <u> </u> Раздела <u>I</u> | Всего листов раздела <u>I</u> : <u> </u> |
| 28.07.2020 № 99/2020/340193846 | Всего листов выписки: <u> </u> |
| Кадастровый номер: | 50-04-0130301:220 |
| <small>(кадастровый номер участка)</small> | |
| Условный номер земельного участка: | данные отсутствуют |
| Сведения о принятии акта и (или) заключения договора, предусматривающих предоставление в соответствии с земельным законодательством исполнительным органом государственной власти или органом местного самоуправления находящегося в государственной или муниципальной собственности земельного участка для строительства жилого дома социального использования или жилого дома коммерческого использования: | данные отсутствуют |
| Сведения о том, что земельный участок или земельные участки образованы на основании решения об изъятии земельного участка и (или) расположенного на нем объекта недвижимости для государственных или муниципальных нужд: | данные отсутствуют |
| Сведения о том, что земельный участок образован из земель или земельного участка, государственная собственность на которые не разграничена: | данные отсутствуют |
| Сведения о наличии земельного спора о местоположении границ земельных участков: | данные отсутствуют |
| Статус записи об объекте недвижимости: | Сведения об объекте недвижимости имеют статус "актуальные" |
| Особые отметки: | Сведения необходимые для заполнения раздела 2 отсутствуют. |
| Получатель выписки: | КОМИТЕТ ПО УПРАВЛЕНИЮ МУНИЦИПАЛЬНЫМ ИМУЩЕСТВОМ ДМИТРОВСКОГО МУНИЦИПАЛЬНОГО РАЙОНА МОСКОВСКОЙ ОБЛАСТИ |
| Государственный регистратор | ФГИС ЕГРН |
| полное наименование должности | подпись |
| | инициалы, фамилия |
| | М.П. |

Выписка из Единого государственного реестра недвижимости об объекте недвижимости
Сведения о зарегистрированных правах

| | |
|-------------------------------|-------------------|
| Государственный регистратор | ФГИС ЕПРН |
| полное наименование должности | подпись |
| | инициалы, фамилия |

М.П.

Выписка из Единого государственного реестра недвижимости об объекте недвижимости
Описание местоположения земельного участка

| | | | |
|--------------------------------|------------------|-----------------------------|--|
| Земельный участок | | | |
| Лист № _____ | Раздела <u>3</u> | (из объектов недвижимости) | |
| Всего листов раздела <u>3</u> | | Всего листов выписки: _____ | |
| 28.07.2020 № 99/2020/340193846 | | | |
| Кадастровый номер: | | 50:04:0130301:220 | |

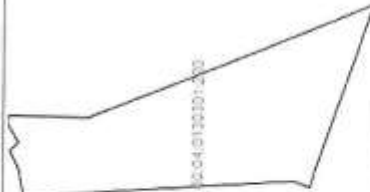
| | |
|---|-----------------------|
| План (чертеж, схема) земельного участка | |
|  | |
| Масштаб 1: данные отсутствуют | Условные обозначения: |

| | | |
|-------------------------------|-------------------|-----------|
| Государственный регистратор | подпись | ФГИС ЕГРН |
| полное наименование должности | инициалы, фамилия | |

М.П.

Выписка из Единого государственного реестра недвижимости об объекте недвижимости
Описание местоположения земельного участка

| | | |
|--------------------------------|------------------|-----------------------------|
| Земельный участок | | |
| Лист № _____ | Раздела <u>3</u> | (из объектов недвижимости) |
| Всего листов раздела <u>3</u> | | Всего листов выписки: _____ |
| 28.07.2020 № 99/2020/340193846 | | |
| Кадастровый номер: | | 50:04:0130301:220 |

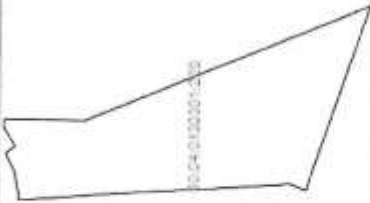
| | |
|---|-----------------------|
| План (чертеж, схема) земельного участка | |
|  | |
| Масштаб 1: данные отсутствуют | Условные обозначения: |

| | | |
|-------------------------------|---------|-------------------|
| Государственный регистратор | подпись | ФГИС ЕГРН |
| полное наименование должности | М.П. | инициалы, фамилия |

Выписка из Единого государственного реестра недвижимости об объекте недвижимости
Описание местоположения земельного участка

| | |
|---|---|
| Земельный участок | |
| Лист № <u>3.1</u> Раздела <u>3.1</u> | Всего листов раздела <u>3.1</u> : _____ |
| (наименование объекта недвижимости) | |
| Всего листов выписки: _____ | |
| 28.07.2020 № 99/2020/340193846 | |
| Кадастровый номер: <u>50:04:0130301:220</u> | |

| Описание местоположения границ земельного участка | | Дирекционный угол | Горизонтальное продолжение, м | Описание закрепления на местности | Кадастровые номера смежных участков | Сведения об адресах правообладателей смежных земельных участков |
|---|-------------|-------------------|-------------------------------|-----------------------------------|-------------------------------------|---|
| Номер п/п | Номер точки | | | | | |
| | начальная | | | | | |
| | конечная | | | | | |
| 1 | 2 | 3 | 4 | 5 | 6 | 7 |
| | 1 | 2 | данные отсутствуют | данные отсутствуют | данные отсутствуют | данные отсутствуют |
| 2 | 2 | 3 | данные отсутствуют | данные отсутствуют | данные отсутствуют | данные отсутствуют |
| 3 | 3 | 4 | данные отсутствуют | данные отсутствуют | данные отсутствуют | данные отсутствуют |
| 4 | 4 | 5 | данные отсутствуют | данные отсутствуют | данные отсутствуют | данные отсутствуют |
| 5 | 5 | 6 | данные отсутствуют | данные отсутствуют | данные отсутствуют | данные отсутствуют |
| 6 | 6 | 7 | данные отсутствуют | данные отсутствуют | данные отсутствуют | данные отсутствуют |
| 7 | 7 | 8 | данные отсутствуют | данные отсутствуют | данные отсутствуют | данные отсутствуют |
| 8 | 8 | 9 | данные отсутствуют | данные отсутствуют | данные отсутствуют | данные отсутствуют |
| 9 | 9 | 10 | данные отсутствуют | данные отсутствуют | данные отсутствуют | данные отсутствуют |
| 10 | 10 | 11 | данные отсутствуют | данные отсутствуют | данные отсутствуют | данные отсутствуют |
| 11 | 11 | 12 | данные отсутствуют | данные отсутствуют | данные отсутствуют | данные отсутствуют |
| 12 | 12 | 13 | данные отсутствуют | данные отсутствуют | данные отсутствуют | данные отсутствуют |
| 13 | 13 | 14 | данные отсутствуют | данные отсутствуют | данные отсутствуют | данные отсутствуют |
| 14 | 14 | 15 | данные отсутствуют | данные отсутствуют | данные отсутствуют | данные отсутствуют |
| 15 | 15 | 16 | данные отсутствуют | данные отсутствуют | данные отсутствуют | данные отсутствуют |

.....
.....
.....
.....
М.П.
.....
.....
.....

Выписка из Единого государственного реестра недвижимости об объекте недвижимости
Описание местоположения земельного участка

| | |
|---------------------------------------|---------------------------|
| Земельный участок | |
| Лист № <u>3.1</u> Раздела <u>3.1</u> | (из объекта недвижимости) |
| Всего листов раздела <u>3.1</u> : | Всего листов выписки: |
| <u>28.07.2020 № 99/2020/340193846</u> | |
| Кадастровый номер: | <u>50:04:0130301:220</u> |

Описание местоположения границ земельного участка

| Номер п/п | Номер точки | | Дирекционный угол | Горизонтальное продолжение, м | Описание закрепления на местности | Кадастровые номера смежных участков | Ссылки на адреса правообладателей смежных земельных участков |
|-----------|-------------|----------|--------------------|-------------------------------|-----------------------------------|-------------------------------------|--|
| | начальная | конечная | | | | | |
| 1 | 2 | 3 | 4 | 5 | 6 | 7 | 8 |
| 16 | 16 | 17 | данные отсутствуют | данные отсутствуют | данные отсутствуют | данные отсутствуют | данные отсутствуют |
| 17 | 17 | 1 | данные отсутствуют | данные отсутствуют | данные отсутствуют | данные отсутствуют | данные отсутствуют |

| | |
|-------------------------------|-------------------|
| Государственный регистратор | ФГИС ЕГРН |
| полное наименование должности | инициалы, фамилия |
| | подпись |
| | М.П. |

Выписка из Единого государственного реестра недвижимости об объекте недвижимости
Описание местоположения земельного участка

| | | |
|--------------------------------|--------------------|---------------------------------|
| Земельный участок | | |
| Лист № <u>1.2</u> | Раздела <u>1.2</u> | Всего листов раздела <u>3.2</u> |
| 28.07.2020 № 99/2020/340193846 | | Всего листов выписки: _____ |
| Кадастровый номер: | | 50:04:0130301:220 |

| Сведения о характерных точках границы земельного участка | | | |
|--|------------|------------|---|
| Система координат | | | |
| Зона № _____ | | | |
| Номер точки | Координаты | | Средняя квадратическая погрешность определения координат характерных точек границ земельного участка, м |
| | X | Y | |
| 1 | 2 | 3 | 5 |
| 16 | 549096.94 | 2186009.21 | 0.1 |
| 17 | 549100.68 | 2186030.43 | 0.1 |

| | | |
|-------------------------------|--|-------------------|
| Государственный регистратор | | ФГИС ЕГРН |
| полное наименование должности | | инициалы, фамилия |

М.П.

Выписка из Единого государственного реестра недвижимости об объекте недвижимости
Сведения о частях земельного участка

| | |
|---|---|
| Земельный участок | |
| Лист № <u>4</u> Раздела <u>4</u> | Всего листов раздела <u>4</u> |
| Всего листов выписки: _____ | |
| 28.07.2020 № 99/2020/340193846 | |
| Кадастровый номер: <u>50:04:0130301:220</u> | |
| План (чертеж, схема) части земельного участка | Учетный номер части: <u>50:04:0130301:220/1</u> |
|  | |
| Масштаб 1: данные отсутствуют | Условные обозначения: |
| Государственный регистратор | |
| полное наименование должности | подпись |
| | инициалы, фамилия |
| | М.П. |

Выписка из Единого государственного реестра недвижимости об объекте недвижимости
Сведения о частях земельного участка

| | | |
|--|---|-----------------------------|
| Земельный участок | | |
| <small>(по объекту недвижимости)</small> | | |
| Лист № 4.1 Раздела 4.1 | Всего листов раздела 4.1 : _____ | Всего листов выписки: _____ |
| 28.07.2020 № 99/2020/340193846 | | |
| Кадастровый номер: | | 50:04:0130301:220 |

| Учетный номер части | Площадь (м ²) | Содержание ограничения в использовании или ограничения права на объект недвижимости или обременения объекта недвижимости |
|---------------------|---------------------------|--|
| 1 | 2 | 3 |
| 1 | 15341 | Ограничения прав на земельный участок, предусмотренные статьями 56, 56.1 Земельного кодекса Российской Федерации, 50.04.2.158, Доверенности № 2-1039 от 25.05.2015 |

| | |
|-------------------------------|-------------------|
| Государственный регистратор | ФГИС ЕГРН |
| полное наименование должности | подпись |
| | инициалы, фамилия |

М.П.

Выписка из Единого государственного реестра недвижимости об объекте недвижимости
Сведения о частях земельного участка

| Земельный участок | | (вид объекта недвижимости) | | |
|---|---------------|---------------------------------|-----------------------------------|--|
| Лист № _____ | Раздела 4.2 | Всего листов раздела 4.2: _____ | Всего листов выписки: _____ | |
| 28.07.2020 № 99/2020/340193846 | | 50:04:0130301:220 | | |
| Кадастровый номер: | | 50:04:0130301:220 | | |
| Сведения о характерных точках границы части (частей) земельного участка | | | | |
| Учетный номер части: 1 | | | | |
| Система координат: МСК-50, зона 2 | | | | |
| Зона № _____ | | | | |
| Номер точки | Координаты, м | | Описание закрепления на местности | Средняя квадратическая погрешность определения координат характерных точек границы части земельного участка, м |
| | X | Y | | |
| 1 | 2 | 3 | 4 | 5 |
| 6 | 548903.95 | 2186190.8 | Закрепление отсутствует | 0.1 |
| 7 | 548083.5 | 2186535.12 | Закрепление отсутствует | 0.1 |
| 8 | 548253.05 | 2186041.25 | Закрепление отсутствует | 0.1 |
| 9 | 548264.7 | 2186000.1 | Закрепление отсутствует | 0.1 |
| 12 | 549017.63 | 2185964.41 | Закрепление отсутствует | 0.1 |
| 18 | 549017.33 | 2185992.06 | данные отсутствуют | 0.1 |
| 18 | 549017.33 | 2185992.06 | данные отсутствуют | 0.1 |
| 19 | 549045.12 | 2185962.12 | данные отсутствуют | данные отсутствуют |
| 20 | 549014.06 | 2185964.71 | данные отсутствуют | данные отсутствуют |
| 21 | 549001.94 | 2185977.77 | данные отсутствуют | 0.1 |
| 22 | 548956.07 | 2186027.19 | данные отсутствуют | 0.1 |
| 23 | 548945.83 | 2186038.22 | данные отсутствуют | 0.1 |
| 24 | 548935.1 | 2186049.69 | данные отсутствуют | 0.1 |
| 25 | 548929.72 | 2186055.59 | данные отсутствуют | 0.1 |
| 26 | 548912.31 | 2186074.7 | данные отсутствуют | 0.1 |
| 27 | 548866.31 | 2186125.19 | данные отсутствуют | 0.1 |
| Государственный регистратор | | | подпись | ФГИС ЕГРН |
| полное наименование должности | | | М.П. | инициалы, фамилия |

Выписка из Единого государственного реестра недвижимости об объекте недвижимости
Сведения о частях земельного участка

| | | | |
|---|-------------------|---|-----------------------------|
| Земельный участок | | | |
| Лист № _____ | Раздел 4.2 | Всего листов раздела 4.2 : _____ | Всего листов выписки: _____ |
| (объект недвижимости) | | | |
| 28.07.2020 № 99/2020/340193846 | | | |
| Кадастровый номер: 50:04:0130301:220 | | | |

| Номер точки | Координаты, м | | | Описание закрепления на местности | Средняя квадратическая погрешность, определенная координат характерных точек границы части земельного участка, м |
|-------------|---------------|------------|---|-----------------------------------|--|
| | X | Y | Z | | |
| 1 | 2 | 3 | 4 | 5 | |
| 28 | 548802.55 | 2186129.38 | | данные отсутствуют | 0.1 |
| 29 | 548869.56 | 2186135.65 | | данные отсутствуют | 0.1 |
| 30 | 548774.86 | 2186178.16 | | данные отсутствуют | 0.1 |
| 31 | 548730.25 | 2186201.89 | | данные отсутствуют | 0.1 |
| 32 | 548673.28 | 2186227.98 | | данные отсутствуют | 0.1 |
| 33 | 548613.18 | 2186256.36 | | данные отсутствуют | 0.1 |
| 34 | 548517.7 | 2186307.83 | | данные отсутствуют | 0.1 |
| 35 | 548460.67 | 2186337.59 | | данные отсутствуют | 0.1 |
| 36 | 548406.57 | 2186364.81 | | данные отсутствуют | 0.1 |
| 37 | 548353.39 | 2186390.77 | | данные отсутствуют | 0.1 |
| 38 | 548298 | 2186419.49 | | данные отсутствуют | 0.1 |
| 39 | 548246.85 | 2186445.04 | | данные отсутствуют | 0.1 |
| 40 | 548195.84 | 2186470.6 | | данные отсутствуют | 0.1 |
| 41 | 548160.58 | 2186489.89 | | данные отсутствуют | 0.1 |
| 42 | 548126.84 | 2186506.05 | | данные отсутствуют | 0.1 |
| 43 | 548103.12 | 2186519.02 | | данные отсутствуют | 0.1 |
| 44 | 548109.66 | 2186477.48 | | данные отсутствуют | 0.1 |

| | | | |
|-----------------------------|-------------------------------|---------|-------------------|
| Государственный регистратор | полное наименование должности | подпись | инициалы, фамилия |
| | | М.П. | |

Выписка из Единого государственного реестра недвижимости об объекте недвижимости
Сведения о частях земельного участка

| | | | |
|---------------------------------------|--------------------|--|-----------------------------|
| Земельный участок | | | |
| Лист № _____ | Раздела 4.2 | Всего листов раздела 4.2: _____ | Всего листов выписки: _____ |
| 28.07.2020 № 99/2020/340193846 | | | |
| Кадастровый номер: | | 50:04:0130301:220 | |

| Номер точки | Координаты, м | | 4 | 5 |
|-------------|---------------|------------|--------------------|--------------------|
| | X | Y | | |
| 1 | 2 | 3 | 4 | 5 |
| 45 | 548126.81 | 2186426.97 | данные отсутствуют | 0.1 |
| 46 | 548144.08 | 2186376.09 | данные отсутствуют | 0.1 |
| 47 | 548160.69 | 2186327.15 | данные отсутствуют | 0.1 |
| 48 | 548177.49 | 2186277.66 | данные отсутствуют | 0.1 |
| 49 | 548193.85 | 2186229.47 | данные отсутствуют | 0.1 |
| 50 | 548207.87 | 2186188.15 | данные отсутствуют | 0.1 |
| 51 | 548225.36 | 2186136.64 | данные отсутствуют | 0.1 |
| 52 | 548242.66 | 2186085.64 | данные отсутствуют | 0.1 |
| 53 | 548260.07 | 2186034.37 | данные отсутствуют | 0.1 |
| 54 | 548270.96 | 2186002.3 | данные отсутствуют | данные отсутствуют |
| 55 | 548931.49 | 2186191.02 | данные отсутствуют | данные отсутствуют |
| 56 | 548930.98 | 2186130.26 | данные отсутствуют | 0.1 |
| 57 | 548930.64 | 2186089.97 | данные отсутствуют | 0.1 |
| 58 | 548930.6 | 2186085.8 | данные отсутствуют | 0.1 |
| 59 | 548945.25 | 2186069.73 | данные отсутствуют | 0.1 |
| 60 | 548950.52 | 2186063.94 | данные отсутствуют | 0.1 |
| 61 | 548961.2 | 2186052.54 | данные отсутствуют | 0.1 |

| | | |
|-------------------------------|---------|-------------------|
| Государственный регистратор | подпись | ФГИС ЕГРН |
| полное наименование должности | | инициалы, фамилия |

М.П.

Выписка из Единого государственного реестра недвижимости об объекте недвижимости
Сведения о частях земельного участка

| | | | |
|---|------------|---------------------------------|-----------------------------|
| Земельный участок | | | |
| Лист № _____ | Раздел 4.2 | Всего листов раздела 4.2: _____ | Всего листов выписки: _____ |
| <small>(без объекта недвижимости)</small> | | | |
| 28.07.2020 № 99/2020/340193846 | | 50:04:0130301:220 | |
| Кадастровый номер: | | | |

| Номер точки | Координаты, м | | | Описание закрепления на местности | Средняя арифметическая погрешность определения координат характерных точек границы части земельного участка, м |
|-------------|---------------|------------|---|-----------------------------------|--|
| | X | Y | Z | | |
| 1 | 2 | 3 | 4 | 5 | |
| 62 | 548971.47 | 2186041.47 | | данные отсутствуют | 0.1 |
| 63 | 548909.8 | 2186108.64 | | данные отсутствуют | 0.1 |
| 63 | 548909.8 | 2186108.64 | | данные отсутствуют | 0.1 |
| 64 | 548909.98 | 2186130.44 | | данные отсутствуют | 0.1 |
| 65 | 548910.43 | 2186183.64 | | данные отсутствуют | 0.1 |
| 66 | 548862.15 | 2186203.92 | | данные отсутствуют | 0.1 |
| 67 | 548807.07 | 2186227.06 | | данные отсутствуют | 0.1 |
| 68 | 548751.93 | 2186250.22 | | данные отсутствуют | 0.1 |
| 69 | 548696.71 | 2186273.42 | | данные отсутствуют | 0.1 |
| 70 | 548641.78 | 2186296.49 | | данные отсутствуют | 0.1 |
| 71 | 548586.36 | 2186319.78 | | данные отсутствуют | 0.1 |
| 72 | 548530.91 | 2186343.07 | | данные отсутствуют | 0.1 |
| 73 | 548475.99 | 2186366.14 | | данные отсутствуют | 0.1 |
| 74 | 548420.82 | 2186389.32 | | данные отсутствуют | 0.1 |
| 75 | 548365.11 | 2186412.72 | | данные отсутствуют | 0.1 |
| 76 | 548310.17 | 2186435.8 | | данные отсутствуют | 0.1 |
| 77 | 548253.53 | 2186459.59 | | данные отсутствуют | 0.1 |

| | | | |
|-----------------------------|-------------------------------|---------|-------------------|
| Государственный регистратор | полное наименование должности | подпись | Ф.И.С. ЕГРН |
| | | | инициала, фамилия |

М.П.

Выписка из Единого государственного реестра недвижимости об объекте недвижимости
Сведения о частях земельного участка

| | | | |
|---|----------------------------------|--|-----------------------|
| Земельный участок | | | |
| Лист № 4.2 Раздела 4.2 | Всего листов раздела 4.2: | | Всего листов выписки: |
| 28.07.2020 № 99/2020/340193846 | | | |
| Кадастровый номер: | 50-04-0130301:220 | | |
| <small>(код объекта недвижимости)</small> | | | |

| Номер точки | Координаты, м | | | Описание закрепления на местности | Средняя квадратическая погрешность, определения координат характерных точек границы части земельного участка, м |
|-------------|---------------|------------|--------------------|-----------------------------------|---|
| | X | Y | Z | | |
| 1 | 2 | 3 | 4 | 5 | |
| 78 | 548199.35 | 2186482.35 | данные отсутствуют | данные отсутствуют | 0.1 |
| 79 | 548143.52 | 2186505.81 | данные отсутствуют | данные отсутствуют | 0.1 |
| 80 | 548102.49 | 2186523.04 | данные отсутствуют | данные отсутствуют | 0.1 |
| 81 | 548102.73 | 2186521.51 | данные отсутствуют | данные отсутствуют | 0.1 |
| 82 | 548127.75 | 2186507.83 | данные отсутствуют | данные отсутствуют | 0.1 |
| 83 | 548161.49 | 2186491.67 | данные отсутствуют | данные отсутствуют | 0.1 |
| 84 | 548196.77 | 2186472.37 | данные отсутствуют | данные отсутствуют | 0.1 |
| 85 | 548247.75 | 2186446.83 | данные отсутствуют | данные отсутствуют | 0.1 |
| 86 | 548298.91 | 2186421.28 | данные отсутствуют | данные отсутствуют | 0.1 |
| 87 | 548354.29 | 2186392.55 | данные отсутствуют | данные отсутствуют | 0.1 |
| 88 | 548407.46 | 2186366.6 | данные отсутствуют | данные отсутствуют | 0.1 |
| 89 | 548461.58 | 2186339.36 | данные отсутствуют | данные отсутствуют | 0.1 |
| 90 | 548518.64 | 2186309.59 | данные отсутствуют | данные отсутствуют | 0.1 |
| 91 | 548614.08 | 2186258.15 | данные отсутствуют | данные отсутствуют | 0.1 |
| 92 | 548674.12 | 2186229.8 | данные отсутствуют | данные отсутствуют | 0.1 |
| 93 | 548731.14 | 2186203.68 | данные отсутствуют | данные отсутствуют | 0.1 |
| 94 | 548775.74 | 2186179.95 | данные отсутствуют | данные отсутствуют | 0.1 |

| | | | |
|-----------------------------|-------------------------------|---------|-------------------|
| Государственный регистратор | полное наименование должности | подпись | инициалы, фамилия |
| | | | М.П. |

Выписка из Единого государственного реестра недвижимости об объекте недвижимости
Сведения о частях земельного участка

| | | |
|---------------------------------------|----------------------------------|--------------------------|
| (инд. объект недвижимости) | | |
| Лист № 4.2 | Всего листов раздела 4.2: | Всего листов выписки: |
| 28.07.2020 № 99/2020/340193846 | | |
| Кадастровый номер: | | 50:04:0130301:220 |

| Номер точки | Координаты, м | | Описание закрепления на местности | Средняя квадратическая погрешность определения координат характерных точек границы части земельного участка, м |
|-------------|---------------|------------|-----------------------------------|--|
| | X | Y | | |
| 1 | 2 | 3 | 4 | 5 |
| 95 | 548871.19 | 2186137.11 | данные отсутствуют | 0.1 |
| 96 | 548878.21 | 2186143.39 | данные отсутствуют | 0.1 |
| 97 | 548881.83 | 2186139.33 | данные отсутствуют | 0.1 |

| | |
|-------------------------------|-------------------|
| Государственный регистратор | ФГИС ЕГРН |
| полное наименование должности | подпись |
| | инициалы, фамилия |

М.П.

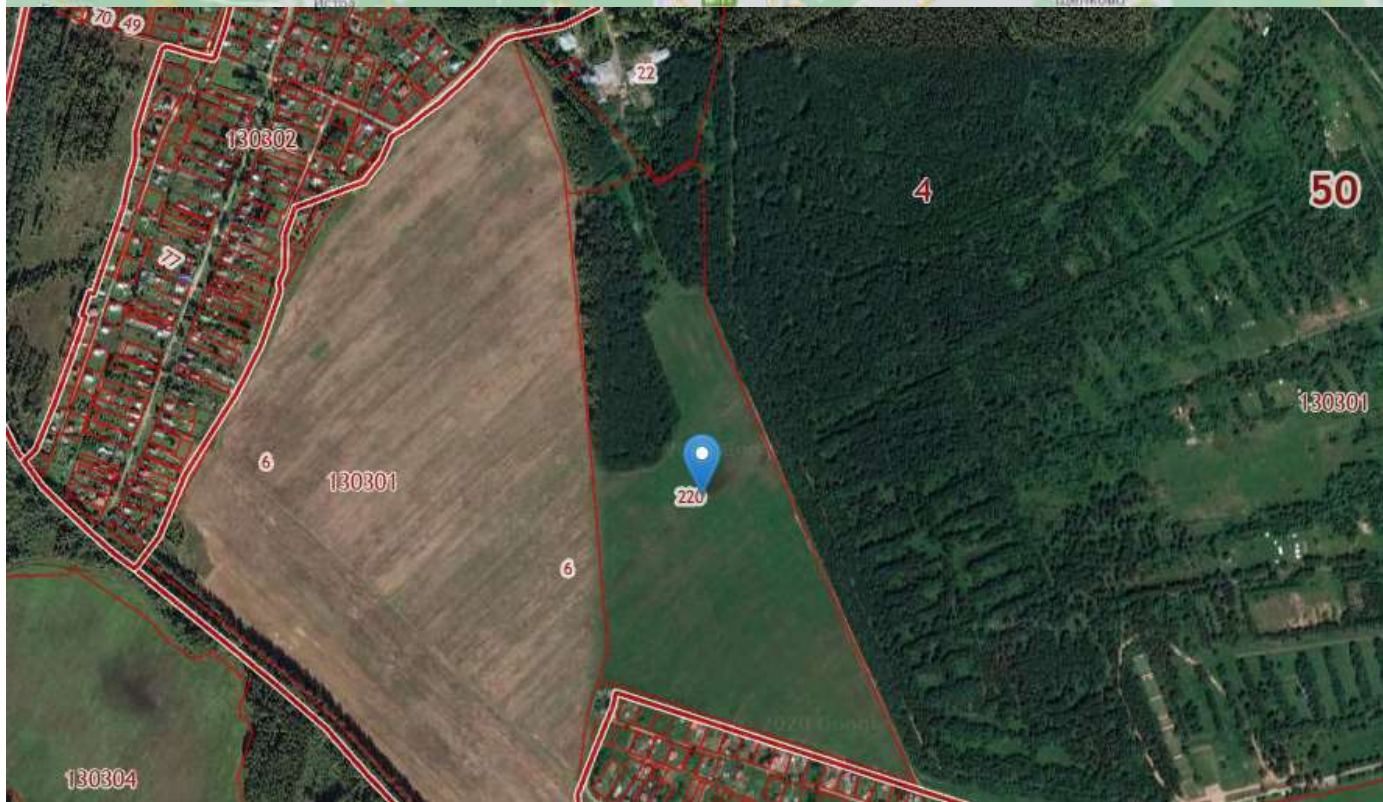
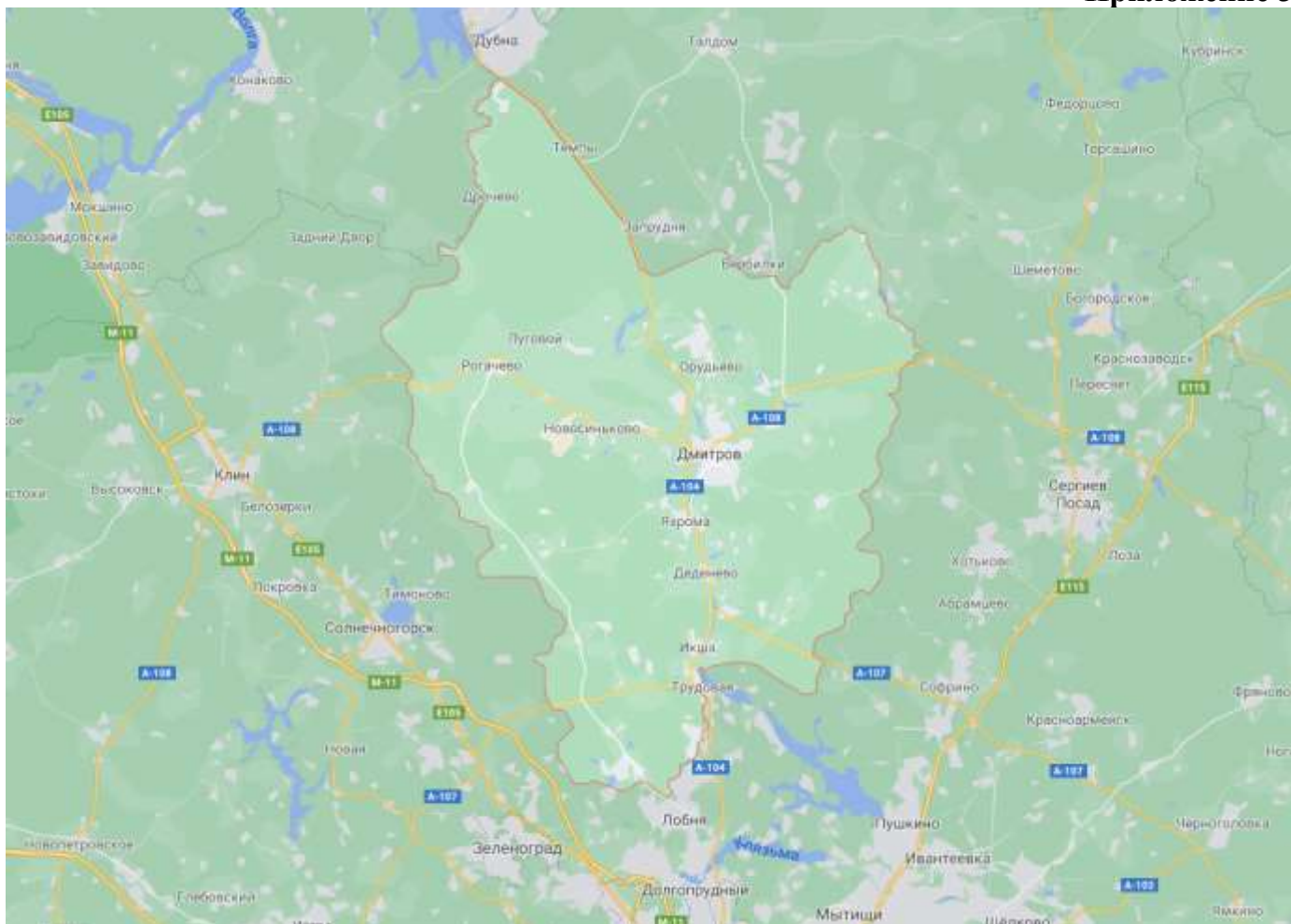



ФЕДЕРАЛЬНАЯ СЛУЖБА ГОСУДАРСТВЕННОЙ
РЕГИСТРАЦИИ, КАДАСТРА И КАРТОГРАФИИ

ФЕДЕРАЛЬНОЕ ГОСУДАРСТВЕННОЕ
БЮДЖЕТНОЕ УЧРЕЖДЕНИЕ
«ФЕДЕРАЛЬНАЯ КАДАСТРОВАЯ ПАЛАТА
ФЕДЕРАЛЬНОЙ СЛУЖБЫ ГОСУДАРСТВЕННОЙ
РЕГИСТРАЦИИ, КАДАСТРА И КАРТОГРАФИИ»

ФИЛИАЛ ФЕДЕРАЛЬНОГО
ГОСУДАРСТВЕННОГО БЮДЖЕТНОГО
УЧРЕЖДЕНИЯ

«Федеральная кадастровая палата
Федеральной службы государственной
регистрации, кадастра и картографии»
по Московской области

143026, Московская область, Одинцовский район,
р.п. Новопановское, ул.Агрохимиков, д.6
тел./факс (495) 598-19-89
ОКПО 23971693, ОГРН 1027700485757
КПП 503243001, ИНН 7705401340
E-mail: filial@50.kadast.ru

28 АПР 2020 № исх.от-45/3097

на № _____ от _____

Администрация Дмитровского
городского округа
Московской области

Заместителю Главы администрации
Дмитровского городского округа
Московской области

А.В. Айрапетову

ул. Советская, д. 2, г. Дмитров,
Московская область, 141800

kumidr@mail.ru

О рассмотрении обращения
№ 01-45/3097 от 12.03.2020

Уважаемый Александр Витальевич!

Филиал федерального государственного бюджетного учреждения «Федеральная кадастровая палата Росреестра» по Московской области (далее – Филиал) рассмотрел Ваше обращение от 27.01.2020 № 270ВН и сообщает.

В настоящее время Единый государственный реестр недвижимости (далее – ЕГРН) содержит актуальные сведения об ограничениях прав в отношении части земельного участка с кадастровым номером 50:04:0130301:220:

учетный номер части ЗУ: 50:04:0130301:220/1;

учетный номер зоны или территории: 50.04.2.158;

дата регистрации/учета начала ограничения (обременения): 25.05.2015;

вид обременения: Ограничения прав на земельный участок, предусмотренные статьей 56, 56.1 Земельного кодекса Российской Федерации;

Содержание ограничения: Ограничение использования объектов недвижимости в границах зоны предусмотрено Постановлением Правительства РФ № 160 от 24.02.2009г., п.п 10, 11; п.10. В пределах охранных зон без письменного решения о согласовании сетевых организаций юридическим и физическим лицам запрещаются: а) строительство, капитальный ремонт, реконструкция или снос зданий и сооружений; б) горные, взрывные, мелиоративные работы, в том числе связанные с временным затоплением земель; в) посадка и вырубка деревьев и кустарников; г) дноуглубительные, землечерпальные и погрузочно-разгрузочные работы, добыча рыбы, других водных животных и растений придонными орудиями лова, устройство водопоев, колка и заготовка льда (в охранных зонах подводных кабельных линий электропередачи); д)

проход судов, у которых расстояние по вертикали от верхнего крайнего габарита с грузом или без груза до нижней точки провеса проводов переходов воздушных линий электропередачи через водоемы менее минимально допустимого расстояния, в том числе с учетом максимального уровня подъема воды при наводке; е) проезд машин и механизмов, имеющих общую высоту с грузом или без груза от поверхности дороги более 4,5 метра (в охранных зонах воздушных линий электропередачи); ж) земляные работы на глубине более 0,3 метра (на вспахиваемых землях на глубине более 0,45 метра), а также планировка грунта (в охранных зонах подземных кабельных линий электропередачи); з) полив сельскохозяйственных культур в случае, если высота струи воды может составить свыше 3 метров (в охранных зонах воздушных линий электропередачи); и) полевые сельскохозяйственные работы с применением сельскохозяйственных машин и оборудования высотой более 4 метров (в охранных зонах воздушных линий электропередачи) или полевые сельскохозяйственные работы, связанные с вспашкой земли (в охранных зонах кабельных линий электропередачи). п.11. В охранных зонах, установленных для объектов электросетевого хозяйства напряжением до 1000 вольт, помимо действий, предусмотренных пунктом 10 настоящих Правил, без письменного решения о согласовании сетевых организаций запрещается: а) размещать детские и спортивные площадки, стадионы, рынки, торговые точки, полевые станы, загоны для скота, гаражи и стоянки всех видов машин и механизмов (в охранных зонах воздушных линий электропередачи); б) складировать или размещать хранилища любых, в том числе горюче-смазочных, материалов; в) устраивать причалы для стоянки судов, барж и плавучих кранов, бросать якоря с судов и осуществлять их проход с отданными якорями, цепями, лотами, волокушами и тросами (в охранных зонах подводных кабельных линий электропередачи).

Срок действия ограничений (обременений) по сведениям ЕГРН не установлен.

Начальник отдела
подготовки сведений №1



Н.А. Королева

А.Б. Хмельницкая 
8(495)598-19-89, IP 2027



МСЭД

**КОМИТЕТ ПО АРХИТЕКТУРЕ И ГРАДОСТРОИТЕЛЬСТВУ
МОСКОВСКОЙ ОБЛАСТИ
(МОСОБЛАРХИТЕКТУРА)**

ул. Кулакова, д. 20
г. Москва, 123592

тел (498) 602 84 65
факс (498) 602 84 71
e-mail: mosoblarh@mosreg.ru

14.08.2020 28Исх-32646/23-02

На № 28Вх-41272 от 10.08.2020

И.о. Председателя Комитета
по управлению имуществом
Администрации Дмитровского
городского округа
Московской области

А.А. Сафоновой

Уважаемая Алена Александровна!

Комитет по архитектуре и градостроительству Московской области в пределах предоставленных полномочий рассмотрел Ваше обращение от 10.08.2020 № 2453/1ВН и направляет запрашиваемую информацию.

Приложение: на 10 л. в 1 экз.

Начальник территориального управления
Дмитровского городского округа, Талдомского
городского округа, городского округа Дубна

М.А. Филина

О.А. Мезенцева
4959939045

Заключение Комитета по архитектуре и градостроительству Московской области

Заявленная цель: проведение аукциона по продаже или аукциона на право заключения договора аренды земельного участка

- кадастровый номер земельного участка: 50:04:0130301:220

- площадь земельного участка: 297667 кв.м

- категория земель: земли сельскохозяйственного назначения

- существующий вид разрешенного использования: растениеводство

- адрес (место расположения): Российская Федерация, Московская область, Дмитровский городской округ

Таблица 1

| № п/п | Ограничения в соответствии с п.1, 2, 3, 4, 7,13,14 ч. 5, ч. 8 ст.27 Земельного кодекса Российской Федерации | Сведения | Источник информации |
|-------|--|--|--|
| 1. | Территории общего пользования: | | |
| 1.1. | границы территорий общего пользования и (или) границы территорий, занятых линейными объектами и (или) предназначенных для размещения линейных объектов, утвержденные документацией по планировке территории | Сведения об утвержденной документации по планировке территории отсутствуют | ИСОГД Московской области |
| 1.2. | границы земельного участка с ВРИ «Земельные участки (территории) общего пользования» | Не расположен | Публичная кадастровая карта Росреестра |
| 1.3. | береговая полоса водного объекта общего пользования, расположение на земельном участке /образуемом земельном участке водного объекта общего пользования/части водного объекта общего пользования (сведения подлежат уточнению) | Не расположен | Генеральный план Дмитровского городского округа Московской области, утвержденный решением Совета депутатов Дмитровского городского округа Московской области от 15.05.2020 №819/96 |
| 2. | Особо охраняемые природные территории | Не расположен | Постановление Правительства МО от 11.02.2009 № 106/5 «Об утверждении Схемы развития и размещения особо охраняемых природных территорий в Московской области» |

| | | | |
|------|---|----------------------|---|
| 3. | Особо ценные объекты культурного наследия народов Российской Федерации, объекты, включенные в Список всемирного наследия, историко-культурные заповедники, объекты археологического наследия, музеи-заповедники | Не расположен | Федеральный закон от 25.06.2002 N 73-ФЗ «Об объектах культурного наследия (памятниках истории и культуры) народов Российской Федерации». Единый государственный реестр объектов культурного наследия (памятников истории и культуры) народов Российской Федерации |
| 4. | Строительство, реконструкция и (или) эксплуатация (размещение) объектов всех видов транспорта федерального и регионального значения | Не расположен | Постановление Правительства МО от 25.03.2016 № 230/8 «Об утверждении Схемы территориального планирования транспортного обслуживания Московской области» (ред. от 25.12.2019) |
| 4.1 | Строительство, реконструкция и (или) эксплуатация (размещение) объектов транспорта местного значения | Не расположен | Генеральный план Дмитровского городского округа Московской области, утвержденный решением Совета депутатов Дмитровского городского округа Московской области от 15.05.2020 №819/96 |
| 5. | Зона с особыми условиями использования территории в соответствии с решением Исполкома Моссовета и Мособлсполкома от 17.04.1980 №500-1143 и иными нормативными правовыми актами в сфере санитарного законодательства (сведения подлежат уточнению) | Не расположен | - |
| 5.1. | Зона с особыми условиями использования территории в соответствии СанПиН 2.1.4.1110-02 и иными нормативными правовыми актами в сфере санитарного законодательства | Не расположен | Генеральный план Дмитровского городского округа Московской области, утвержденный решением Совета депутатов Дмитровского городского округа Московской области от 15.05.2020 №819/96 |
| 6. | Земли Гослесфонда и лесничества (сведения подлежат уточнению) | Не расположен | ИСОГД Московской области, «Лесной кодекс Российской Федерации» от 04.12.2006 № 200-ФЗ |
| 7. | Граница земель, зарезервированные для государственных или муниципальных нужд | Сведения отсутствуют | ИСОГД Московской области |

Таблица 2

| № п/п | Документы территориального планирования и градостроительного зонирования. Градостроительные ограничения. | Сведения | Источник информации | Правовой акт, регламентирующий режим использования, сведения ППТ, ПМТ. |
|-------|---|---------------|--|--|
| 1. | Зоны с особыми условиями использования территории: - водоохранная (рыбоохранная) зона (сведения подлежат уточнению) | - | - | - |
| | - прибрежная защитная полоса (сведения подлежат уточнению) | Не расположен | Генеральный план Дмитровского городского округа Московской области, утвержденный решением Совета депутатов Дмитровского городского округа Московской области от 15.05.2020 №819/96 | - |
| | - округ санитарной (горно-санитарной) охраны лечебно-оздоровительных местностей, курортов и природных лечебных ресурсов | Не расположен | Генеральный план Дмитровского городского округа Московской области, утвержденный решением Совета депутатов Дмитровского городского округа Московской области от 15.05.2020 №819/96 | - |
| | - зоны санитарной охраны источников питьевого и хозяйственно-бытового водоснабжения | Не расположен | Генеральный план Дмитровского городского округа Московской области, утвержденный решением Совета депутатов Дмитровского городского округа Московской области от 15.05.2020 №819/96 | - |

| | | | |
|---|-------------------------------------|--|---|
| - зоны заповедия и подтопления | Не расположен | Генеральный план Дмитровского городского округа Московской области, утвержденный решением Совета депутатов Дмитровского городского округа Московской области от 15.05.2020 №819/96 | - |
| - защитная зона объекта культурного наследия | Не расположен | ИСОГД Московской области | - |
| - зоны охраны объектов культурного наследия | Не расположен | ИСОГД Московской области | - |
| - охранный зона особо охраняемой природной территории (государственного природного заповедника, национального парка, природного парка, памятника природы) | Не расположен | ИСОГД Московской области | - |
| - приаэродромная территория | Не расположен | ИСОГД Московской области | - |
| - санитарно-защитная зона | Не расположен | Генеральный план Дмитровского городского округа Московской области, утвержденный решением Совета депутатов Дмитровского городского округа Московской области от 15.05.2020 №819/96 | - |
| - охранный зона объектов электроэнергетики (объектов электросетевого хозяйства и объектов по производству электрической энергии) | Частично расположен в охранный зоне | Публичная кадастровая карта Росреестра | В соответствии с требованиями Постановления Правительства Российской Федерации от 24.02.2009 № 160 «О порядке установления охранных зон объектов электросетевого хозяйства и особых условий использования земельных участков, расположенных в границах таких зон» |
| - охранный зона трубопроводов (газопроводов, нефтепроводов и нефтепродуктопроводов) | Не расположен | ИСОГД Московской области | - |

| | | | | |
|--|---|----------------------|---|----------|
| | <p>- зона минимальных расстояний до магистральных или промышленных трубопроводов (газопроводов, нефтепроводов и нефтепродуктопроводов, аммиакопроводов)</p> | <p>Не расположен</p> | <p>Генеральный план Дмитровского городского округа Московской области, утвержденный решением Совета депутатов Дмитровского городского округа Московской области от 15.05.2020 №819/96</p> | <p>-</p> |
| | <p>- охранный зона линий и сооружений связи</p> | <p>Не расположен</p> | <p>Генеральный план Дмитровского городского округа Московской области, утвержденный решением Совета депутатов Дмитровского городского округа Московской области от 15.05.2020 №819/96</p> | <p>-</p> |
| | <p>- охранный зона железных дорог</p> | <p>Не расположен</p> | <p>Генеральный план Дмитровского городского округа Московской области, утвержденный решением Совета депутатов Дмитровского городского округа Московской области от 15.05.2020 №819/96</p> | <p>-</p> |
| | <p>- охранный зона тепловых сетей</p> | <p>Не расположен</p> | <p>Генеральный план Дмитровского городского округа Московской области, утвержденный решением Совета депутатов Дмитровского городского округа Московской области от 15.05.2020 №819/96</p> | <p>-</p> |
| | <p>- придорожные полосы автомобильных дорог</p> | <p>Не расположен</p> | <p>ИСОГД Московской области</p> | <p>-</p> |
| | <p>- зона охраняемого объекта</p> | <p>Не расположен</p> | <p>Генеральный план Дмитровского городского округа Московской области, утвержденный решением Совета депутатов Дмитровского городского округа Московской области от</p> | <p>-</p> |

Документ создан в электронной форме. № 28/Иск-32646/23-02 от 14.08.2020. Исполнитель: Мезенцева О.А.

| | | | | |
|--|--|---|--|---|
| | - иные зоны с особыми условиями использования территорий | Не расположен | Генеральный план Дмитровского городского округа Московской области, утвержденный решением Совета депутатов Дмитровского городского округа Московской области от 15.05.2020 №819/96 | - |
| 1.1. | Планируемая зона с особыми условиями использования территории в соответствии САНПИН 2.1.4.1110-02 и иными нормативными правовыми актами в сфере санитарного законодательства | Не расположен | Генеральный план Дмитровского городского округа Московской области, утвержденный решением Совета депутатов Дмитровского городского округа Московской области от 15.05.2020 №819/96 | - |
| 2. | Мелиорируемые земли | Не расположен | ИСОГД Московской области | - |
| 3. | Особо ценные сельскохозяйственные угодья | Не относятся | Распоряжение Министерства сельского хозяйства от 10.10.2019 № 20РВ-349 «Об утверждении Перечня особо ценных продуктивных сельскохозяйственных угодий, расположенных на территории Московской области, использование которых для других целей не допускается» | - |
| 4. | Генеральный план: - функциональная зона (зоны) - территория(ии) - расположение в границах населенного пункта | СХ-3 производственная зона сельскохозяйственных предприятий Вне границ | Генеральный план Дмитровского городского округа Московской области, утвержденный решением Совета депутатов Дмитровского городского округа Московской области от 15.05.2020 №819/96 | - |
| <p>Документ создан в электронной форме. № 28Иск-32846/23-02 от 14.08.2020. Исполнитель: Мезенцева О.А.</p> <p>..... 7 00 00 14 08 2020</p> | | | | |

| | | | | |
|----|---|---|--|---|
| 5. | Правила землепользования и застройки: - территориальная(ые) зона (зоны) -территория(ии) | СХ-3 -зона сельскохозяйственного производства | Правила землепользования и застройки территории (части территории) Дмитровского городского Московской области, утвержденные Советом депутатов Дмитровского городского округа Московской области от 09.07.2020 № 833/102 | Градостроительный регламент территориальной зоны в приложении. Предельное количество этажей - 3 |
| 6. | Утвержденные ППТ, ПМТ | Сведения отсутствуют | ИСОГД Московской области | - |
| 7. | Разрешение на строительство | Сведения отсутствуют | ИСОГД Московской области | - |
| 8. | Разрешение на ввод объекта в эксплуатацию | Сведения отсутствуют | ИСОГД Московской области | - |

Заключение подготовлено на основании сведений, содержащихся в государственных информационных системах на дату подготовки заключения.

Начальник территориального управления Дмитровского городского округа,
Талдомского городского округа, городского округа Дубна



М.А. Филина

О.А. Мезенцева
4959939045

Приложение к заключению.

Правила землепользования и застройки территории (части территории) Дмитровского городского округа Московской области, утвержденные решением Совета депутатов Дмитровского городского округа Московской области от 09.07.2020 №833/102

СХ-3 – ЗОНА СЕЛЬСКОХОЗЯЙСТВЕННОГО ПРОИЗВОДСТВА

Зона сельскохозяйственного производства СХ-3 установлена для ведения сельскохозяйственного производства, обеспечения деятельности фермерских хозяйств, создания защитных лесных насаждений, научно-исследовательских, учебных и иных связанных с сельскохозяйственным производством целей, а также для целей аквакультуры (рыбоводства), в том числе, для размещения объектов капитального строительства, необходимых для сельскохозяйственного производства.

Применительно к земельным участкам, включенным в перечень особо ценных сельскохозяйственных угодий, расположенных на территории Московской области, использование которых для других целей не допускается (распоряжение Министерства сельского хозяйства и продовольствия Московской области от 10.10.2019 № 20РВ-349 «Об утверждении Перечня особо ценных продуктивных сельскохозяйственных угодий, расположенных на территории Московской области, использование которых для других целей не допускается»), в соответствии с частью 6 статьи 36 Градостроительного кодекса Российской Федерации, градостроительный регламент не устанавливается.

Градостроительный регламент территориальной зоны должен применяться с учетом требований СП 2.1.4.3625-10 «Зоны санитарной охраны источников питьевого водоснабжения в Москве» (утв. постановлением Главного государственного санитарного врача РФ от 30.04.2010 № 45) и других нормативных правовых актов по установлению зон санитарной охраны источников питьевого водоснабжения.

Градостроительные регламенты для зоны СХ-3 применяются в части, не противоречащей утвержденным Постановлениями Правительства Московской области от 16.08.2017 № 647/27 режимам зон охраны объекта культурного наследия регионального значения «Братская могила советских воинов, 1941-1942 гг.», от 28.12.2009 № 1161/55 режимам зон охраны объекта культурного наследия регионального значения - усадьбы «Удино», от 02.08.2010 № 601/32 режимам зон охраны объекта культурного наследия федерального значения - усадьба, в которой прошли детские и юношеские годы деятеля Оболenskого Евгения Петровича, а также Решениями Исполнительного комитета Московского областного совета народных депутатов от 21.01.1983 № 155/1 «Об утверждении границ заповедной территории, охранной зоны, зон регулирования застройки и охраняемого природного ландшафта Государственного историко-литературного и природного музея-заповедника А.А. Блока» и от 11.06.1987 № 801/19 «Об установлении зон охраны бывшей усадьбы «Ольгово» в Дмитровском районе Московской области».

Основные виды разрешенного использования

| № п/п | Наименование ВРИ | Код (числовое обозначение ВРИ) | Предельные размеры земельных участков (д.л. м) | | Максимальный процент застройки | Минимальные отступы от границы земельного участка (м) |
|-------|--|--------------------------------|--|--------------------------|--------------------------------|---|
| | | | шир | глуб | | |
| 1. | Растениеводство | 1.1 | 20 000 | Не подлежит установлению | 0% | Не подлежит установлению |
| 2. | Выращивание зерновых и иных сельскохозяйственных культур | 1.2 | 20 000 | Не подлежит установлению | 0% | Не подлежит установлению |

Приложение к заключению,
 Правила землепользования и застройки территории (части территории) Дмитровского городского округа Московской области, утвержденные
 решением Совета депутатов Дмитровского городского округа Московской области от 09.07.2020 №833/102

| № п.п. | Наименование ВРИ | Код (числовое обозначение ВРИ) | Пределы земельных участков (кв. м) | | Максимальный процент застройки | Минимальные отступы от границ земельного участка (м) |
|--------|--|--------------------------------|------------------------------------|--------------------------|--------------------------------|--|
| | | | вши | шах | | |
| 3. | Овощеводство | 1.3 | 20 000 | Не подлежит установлению | 30% | 3 |
| 4. | Выращивание томатных культур, лекарственных, преточных культур | 1.4 | 20 000 | Не подлежит установлению | 30% | 3 |
| 5. | Садоводство | 1.5 | 20 000 | Не подлежит установлению | 0% | Не подлежит установлению |
| 6. | Выращивание льна и конопли | 1.6 | 20 000 | Не подлежит установлению | 0% | Не подлежит установлению |
| 7. | Животноводство | 1.7 | 20 000 | Не подлежит установлению | 30% | 3 |
| 8. | Скотоводство | 1.8 | 20 000 | Не подлежит установлению | 30% | 3 |
| 9. | Звероводство | 1.9 | 20 000 | Не подлежит установлению | 30% | 3 |
| 10. | Птицеводство | 1.10 | 20 000 | Не подлежит установлению | 30% | 3 |
| 11. | Свиноводство | 1.11 | 20 000 | Не подлежит установлению | 30% | 3 |
| 12. | Пчеловодство | 1.12 | 20 000 | Не подлежит установлению | 30% | 3 |
| 13. | Рыбоводство | 1.13 | 20 000 | Не подлежит установлению | 30% | 3 |
| 11. | Научное обеспечение сельского хозяйства | 1.14 | 20 000 | Не подлежит установлению | 30% | 3 |
| 12. | Управление и переработка сельскохозяйственной продукции | 1.15 | 20 000 | Не подлежит установлению | 30% | 3 |
| 13. | Ведение личного подсобного хозяйства на полевых участках | 1.16 | 500 | Не подлежит установлению | 0% | Не подлежит установлению |
| 14. | Питомники | 1.17 | 20 000 | Не подлежит установлению | 30% | 3 |

Приложение к заключению.

Правила землепользования и застройки территории (части территории) Дмитровского городского округа Московской области, утвержденные решением Совета депутатов Дмитровского городского округа Московской области от 09.07.2020 №833/102

| № п/п | Наименование ВРИ | Код (числовое обозначение ВРИ) | Предельные размеры земельных участков (кв. м) | | Максимальный процент застройки | Минимальные отступы от границ земельного участка (м) |
|-------|---|--------------------------------|---|--------------------------|--------------------------------|--|
| | | | мин | макс | | |
| 15. | Обеспечение сельскохозяйственного производства | 1.18 | 20 000 | Не подлежит установлению | 30% | 3 |
| 16. | Военные объекты | 11.0 | Не подлежат установлению | | | |
| 17. | Земельные участки (территории) общего пользования | 12.0 | Не распространяется | | | |
| 18. | Земельные участки общего назначения | 13.0 | Не распространяется | | | |

Вспомогательные виды разрешенного использования

1. Коммунальное обслуживание – 3.1
2. Обеспечение внутреннего правопорядка – §.3

| № п/п | Наименование ВРИ | Код (числовое обозначение ВРИ) | Предельные размеры земельных участков (кв. м) | | Максимальный процент застройки | Минимальные отступы от границ земельного участка (м) |
|-------|---------------------------|--------------------------------|---|-----------|--------------------------------|--|
| | | | мин | макс | | |
| 1. | Охота и рыбалка | 5.3 | 1 000 | 1 000 000 | 40% | 3 |
| 2. | Железнодорожный транспорт | 7.1 | Не распространяется | | | |
| 3. | Автомобильный транспорт | 7.2 | Не распространяется | | | |
| 4. | Водный транспорт | 7.3 | Не распространяется | | | |
| 5. | Воздушный транспорт | 7.4 | Не распространяется | | | |

Условно разрешенные виды использования

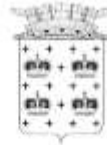

АДМИНИСТРАЦИЯ ДМИТРОВСКОГО ГОРОДСКОГО ОКРУГА МОСКОВСКОЙ ОБЛАСТИ

ул. Советская, дом 2, Дмитров, Московская область, 141800

Тел. +7(49622)1-98-05 факс: +7(49622)3-69-71
e-mail: dmit@mosreg.ru

21.09.2020 № 8478/06-63
На № _____ от _____

Директору Государственного
казенного учреждения Московской
области «Региональный центр
торгов» И.А. Неплюевой

Администрация Дмитровского городского округа Московской области сообщает следующее.

На земельном участке с кадастровым номером №50:04:0130301:220, площадью 297667+/-191 кв.м, расположенный по адресу: Российская Федерация, Московская область, Дмитровский городской округ, вид разрешенного использования – растениеводство, отсутствуют здания, строения, сооружения, объекты незавершенного строительства, принадлежащие гражданам или юридическим лицам.

Самовольные постройки, в том числе здания, сооружения или другие строения на земельном участке не расположены.

Земельный участок не является земельным участком общего пользования, не расположен в границах земель общего пользования, территории общего пользования, которыми беспрепятственно пользуется неограниченный круг лиц (в том числе площади, улицы, проезды, набережные, береговые полосы водных объектов общего пользования, скверы, бульвары).

В отношении земельного участка не заключен договор на размещение нестационарного торгового объекта (НТО), не выданы и не планируются к выдаче разрешения на размещение НТО в границах земельного участка.

Заместитель Главы Администрации
Дмитровского городского округа
Московской области

О.А. Мошарова

Исп. Волкова Н.И.
тел. 22-54580 (6039)

**АКТ № 2176 от 28.08.2020 г.
обследования земельного участка**

Российская Федерация, Московская область,
Дмитровский городской округ.

28 августа 2020 года
14 часов 51 минут

Место составления акта

Время составления акта

На основании обращения Комитета по управлению имуществом Администрации Дмитровского городского округа

Акт составлен: Муниципальное казенное учреждение "Управление по обеспечению деятельности органов местного самоуправления" Дмитровского городского округа, отдел фотофиксации.

Лицо, проводившее обследование:

Верин Александр Владимирович - ведущий инспектор отдела фотофиксации.

Объект обследования:

земельный участок с кадастровым номером 50:04:0130301:220 общей площадью 297667 кв.м., расположенный в кадастровом квартале 50:04:0130301, по адресу: Российская Федерация, Московская область, Дмитровский городской округ. Категория земель - земли сельскохозяйственного назначения. Вид разрешенного использования - растениеводство.

В ходе обследования установлено:

Подъезд и подход к участку: Подъезд осуществляется с северо-восточной стороны.

Капитальные строения: Отсутствуют. **Некапитальные строения:** Отсутствуют.

Коммуникации: С северо-запада на юго-восток участок пересекает охранная зона инженерных коммуникаций. Также южная и восточная часть участка расположена в охранной зоне ЛЭП.

Благоустройство и организация участка: Участок представляет собой поле.

Западная граница: Граница примыкает к участку с кадастровым номером 50:04:0130301:6.

Северная граница: Северное направление - межа, далее участок с кадастровым номером 50:04:0130301:22.

Восточная граница: Вдоль границы проходит грунтовая дорога и ЛЭП. **Южная граница:** Вдоль границы проходит грунтовая дорога и ЛЭП.

Иное: Отсутствует.

Приложения к акту обследования:

№ 1 - фототаблица

№ 2 - фотографии

Подпись лица, проводившего обследование _____  А.В. Верин

Акт обследования земельного участка № 2176 от 28.08.2020 г. подтверждаю:

Начальник отдела фотофиксации _____  А.С. Луговкин

МУНИЦИПАЛЬНОЕ КАЗЕННОЕ УЧРЕЖДЕНИЕ
«Управление по обеспечению деятельности органов местного самоуправления»
Дмитровского городского округа
отдел фотофиксации

ФОТОТАБЛИЦА

приложение № 1 к акту обследования земельного участка № 2176 от 28.08.2020 г.
Место проведения обследования земельного участка: Российская Федерация, Московская область,
Дмитровский городской округ.

к фототаблице прилагаются фотографии в количестве 8-и штук с места осмотра территории
земельного участка в кадастровом квартале 50:04:0130301



Ведущий инспектор отдела фотофиксации _____ А.В. Верин

Начальник отдела фотофиксации _____ А.С. Лутовкин

МУНИЦИПАЛЬНОЕ КАЗЕННОЕ УЧРЕЖДЕНИЕ
«Управление по обеспечению деятельности органов местного самоуправления»
Дмитровского городского округа
отдел фотофиксации

ФОТОТАБЛИЦА

приложение № 2 к акту обследования земельного участка № 2176 от 28.08.2020 г.
Место проведения обследования земельного участка: Российская Федерация, Московская область,
Дмитровский городской округ.
Фотография №1 к фототаблице с места осмотра территории земельного участка в кадастровом
квартале 50:04:0130301



Ведущий инспектор отдела фотофиксации _____ А.В. Верин

Начальник отдела фотофиксации _____ А.С. Луговкин

МУНИЦИПАЛЬНОЕ КАЗЕННОЕ УЧРЕЖДЕНИЕ
«Управление по обеспечению деятельности органов местного самоуправления»
Дмитровского городского округа
отдел фотофиксации

ФОТОТАБЛИЦА

приложение № 2 к акту обследования земельного участка № 2176 от 28.08.2020 г.
Место проведения обследования земельного участка: Российская Федерация, Московская область,
Дмитровский городской округ,
Фотография №2 к фототаблице с места осмотра территории земельного участка в кадастровом
квартале 50:04:0130301



Ведущий инспектор отдела фотофиксации _____ А.В. Верин

Начальник отдела фотофиксации _____ А.С. Луговкин

МУНИЦИПАЛЬНОЕ КАЗЕННОЕ УЧРЕЖДЕНИЕ
«Управление по обеспечению деятельности органов местного самоуправления»
Дмитровского городского округа
отдел фотофиксации

ФОТОТАБЛИЦА

приложение № 2 к акту обследования земельного участка № 2176 от 28.08.2020 г.
Место проведения обследования земельного участка: Российская Федерация, Московская область,
Дмитровский городской округ.
Фотография №3 к фототаблице с места осмотра территории земельного участка в кадастровом
квартале 50:04:0130301



Ведущий инспектор отдела фотофиксации _____ А.В. Верин

Начальник отдела фотофиксации _____ А.С. Луговкин

МУНИЦИПАЛЬНОЕ КАЗЕННОЕ УЧРЕЖДЕНИЕ
«Управление по обеспечению деятельности органов местного самоуправления»
Дмитровского городского округа
отдел фотофиксации

ФОТОТАБЛИЦА

приложение № 2 к акту обследования земельного участка № 2176 от 28.08.2020 г.
Место проведения обследования земельного участка: Российская Федерация, Московская область,
Дмитровский городской округ.
Фотография №4 к фототаблице с места осмотра территории земельного участка в кадастровом
квартале 50:04:0130301



Ведущий инспектор отдела фотофиксации _____ А.В. Верин

Начальник отдела фотофиксации _____ А.С. Луговкин

МУНИЦИПАЛЬНОЕ КАЗЕННОЕ УЧРЕЖДЕНИЕ
«Управление по обеспечению деятельности органов местного самоуправления»
Дмитровского городского округа
отдел фотофиксации

ФОТОТАБЛИЦА

приложение № 2 к акту обследования земельного участка № 2176 от 28.08.2020 г.
Место проведения обследования земельного участка: Российская Федерация, Московская область,
Дмитровский городской округ.
Фотография №5 к фототаблице с места осмотра территории земельного участка в кадастровом
квартале 50:04:0130301



Ведущий инспектор отдела фотофиксации _____ А.В. Верин

Начальник отдела фотофиксации _____ А.С. Луговкин

МУНИЦИПАЛЬНОЕ КАЗЕННОЕ УЧРЕЖДЕНИЕ
«Управление по обеспечению деятельности органов местного самоуправления»
Дмитровского городского округа
отдел фотофиксации

ФОТОТАБЛИЦА

приложение № 2 к акту обследования земельного участка № 2176 от 28.08.2020 г.
Место проведения обследования земельного участка: Российская Федерация, Московская область,
Дмитровский городской округ.
Фотография №6 к фототаблице с места осмотра территории земельного участка в кадастровом
квартале 50:04:0130301



Ведущий инспектор отдела фотофиксации _____ А.В. Верин

Начальник отдела фотофиксации _____ А.С. Луговкин

МУНИЦИПАЛЬНОЕ КАЗЕННОЕ УЧРЕЖДЕНИЕ
«Управление по обеспечению деятельности органов местного самоуправления»
Дмитровского городского округа
отдел фотофиксации

ФОТОТАБЛИЦА

приложение № 2 к акту обследования земельного участка № 2176 от 28.08.2020 г.
Место проведения обследования земельного участка: Российская Федерация, Московская область,
Дмитровский городской округ.
Фотография №7 к фототаблице с места осмотра территории земельного участка в кадастровом
квартале 50:04:0130301



Ведущий инспектор отдела фотофиксации _____ А.В. Верин

Начальник отдела фотофиксации _____ А.С. Луговкин

МУНИЦИПАЛЬНОЕ КАЗЕННОЕ УЧРЕЖДЕНИЕ
«Управление по обеспечению деятельности органов местного самоуправления»
Дмитровского городского округа
отдел фотофиксации

ФОТОТАБЛИЦА

приложение № 2 к акту обследования земельного участка № 2176 от 28.08.2020 г.
Место проведения обследования земельного участка: Российская Федерация, Московская область,
Дмитровский городской округ.
Фотография №8 к фототаблице с места осмотра территории земельного участка в кадастровом
квартале 50:04:0130301



Ведущий инспектор отдела фотофиксации _____ А.В. Верин

Начальник отдела фотофиксации _____ А.С. Луговкин



МИНИСТЕРСТВО ЭНЕРГЕТИКИ МОСКОВСКОЙ ОБЛАСТИ
ГОСУДАРСТВЕННОЕ КАЗЕННОЕ УЧРЕЖДЕНИЕ МОСКОВСКОЙ ОБЛАСТИ
«АГЕНТСТВО РАЗВИТИЯ КОММУНАЛЬНОЙ ИНФРАСТРУКТУРЫ»
(ГКУ МО «АРКИ»)

бульвар Строителей, дом 4, корп. 1, г.о. Красногорск, Московская область, 143402
e-mail: arki@mosreg.ru **тел.:** 8 (498) 602-28-28
ОКПО 92719928 **ОГРН** 1115034003083 **ИНН/КПП** 5034043019/502401001

Председателю комитета по
управлению имуществом
администрации Дмитровского
муниципального района Московской
области

Г.В. Куракиной

Уважаемая Галина Валентиновна!

Рассмотрев заявление о предоставлении технических условий подключения (технологического присоединения) объекта капитального строительства к сетям инженерно-технического обеспечения (теплоснабжения, водоснабжения, водоотведения) в целях подготовки и организации аукциона по продаже земельного участка, находящегося в государственной или муниципальной собственности, аукциона на право заключения договора аренды земельного участка, находящегося в государственной или муниципальной собственности (далее – технические условия), государственное казенное учреждение Московской области «Агентство развития коммунальной инфраструктуры» направляет прилагаемые сведения о технических условиях.

| | |
|--------------------------------------|--------------------------|
| Номер запроса | P001-3973554012-33371648 |
| Дата запроса | 06.02.2020 |
| Кадастровый номер земельного участка | 50:04:0130301:220 |

Приложение: на 4 л. в 1 экз.

Директор

В.Е. Каретников

В.С. Арутюнов
8 (498) 602 28 28 (доб. 56 681)

Приложение
к информационному письму

СВЕДЕНИЯ

о технических условиях подключения (технологического присоединения) к сетям инженерно-технического обеспечения (теплоснабжение, водоснабжение, водоотведение) земельного участка с кадастровым номером 50:04:0130301:220.

| № п/п | Сведения о технических условиях | Теплоснабжение (ТС) | Водоснабжение (ХВС) | Водоотведение (ВО) |
|-------|---|---|---|---|
| 1 | Номер технических условий | 151 | 619-по | 619-по |
| 2 | Наименование РСО | ООО «Дмитровтеплосервис» | МУП «Водоканал Дмитров» | МУП «Водоканал Дмитров» |
| 3 | Дата выдачи технических условий | 17.02.2020 | 12.02.2020 | 12.02.2020 |
| 4 | Предельная свободная мощность существующих сетей | 0,1 Гкал/ч | Отсутствие технической возможности | Отсутствие технической возможности |
| 5 | Максимальная нагрузка в возможных точках подключения | 0,1 Гкал/ч | Отсутствие технической возможности | Отсутствие технической возможности |
| 6 | Срок действия технических условий | 3 года | 3 года | 3 года |
| 7 | Срок подключения объекта капитального строительства | 18 месяцев с момента заключения договора | 18 месяцев с момента заключения договора | 18 месяцев с момента заключения договора |
| 8 | Информация о плате за подключение (технологическое присоединение) | Распоряжение КТЦ МО от 20.12.2019г. № 401-Р | Распоряжение КТЦ МО от 27.11.2019г. № 326-Р | Распоряжение КТЦ МО от 27.11.2019г. № 325-Р |

№ 20/165 от 31.08.2020г.

Заместителю Главы
Администрации Дмитровского
городского округа
Московской области
О.А. Мошаровой

Уважаемая Ольга Андреевна!

В ответ на Ваше обращение от 20.07.2020 №3595/06-63, по вопросу предоставления сведений о возможности подключения к газораспределительным сетям объекта капитального строительства, предполагаемого к размещению по земельному участку:

– кадастровый номер 50:04:0130301:220 по адресу: Московская область, Дмитровский район, в границах городского поселения Дмитров, филиал АО «Мособлгаз» «Север» направляет Вам запрашиваемую информацию.

Приложение: на 2 л. в 1 экз.

С уважением,
заместитель директора



А.С. Никонов



Сведения о технических условиях
на газоснабжение объекта капитального строительства,
расположенного по адресу: Московская область, Дмитровский городской
округ, к.н. 50:04:0130301:220.

1. Предельная свободная мощность существующих сетей.

Ориентировочным источником газоснабжения указанного земельного участка может являться газопровод от ГРС «Вербилки». Предельная свободная мощность в точке подключения составляет 5 куб. м/час.

2. Максимальная нагрузка: 5 куб. м/час.

3. Срок подключения объекта капитального строительства к сетям инженерно-технического обеспечения: 2 года с даты заключения Договора о подключении.

4. Предварительный размер платы за подключение (технологическое присоединение) на дату опубликования извещения о проведении аукциона:

Определяется в соответствии с Распоряжением Комитета по ценам и тарифам Московской области от 20.12.2019 № 451-р и на дату расчета составляет 61 666 597,34 руб., с учетом НДС–20%.

5. Срок действия данных сведений.

В течение 4 месяцев, а в случае внесения изменений в вышеуказанные нормативные акты – до внесения данных изменений.

Данные сведения о технических условиях подключения не являются основанием для заключения Договора о подключении и разработки проекта газификации.

* Если для реализации земельного участка на аукционе требуется большие значения предельной свободной мощности в точке подключения, то необходимо направить в адрес Филиала АО «Мособгаз» «Север» соответствующую заявку с приложением расчета запрашиваемого максимального часового расхода газа.



РОССЕТИ
МОСКОВСКИЙ РЕГИОН

Филиал ПАО «МОЭСК» – Северные электрические сети
РФ, 127254, г. Москва, ул. Руставели, д. 2
Тел.: 8(499) 608 9523, факс: 8(495)6108075
www.moszk.ru, e-mail: ses@moszk.ru
ОИПД 00100036, ОГРН 105776655581, ИНН 5036065113, КПП 501802001

09.04.2020 № СЭС/25/121
По СЭС/01/821 от 03.04.2020

АДМИНИСТРАЦИЯ ДМИТРОВСКОГО
ГОРОДСКОГО ОКРУГА МОСКОВСКОЙ
ОБЛАСТИ
141800, Московская область, г. Дмитров,
ул. Советская, д. 2

О рассмотрении обращения

В соответствии с Вашим запросом (от 03.04.2020г. №2441/010/63) Северные электрические сети - филиал ПАО «Московская объединенная электросетевая компания» направляет Вам предложения по сведениям о технических условиях на электроснабжения земельных участков.

Приложения: 2 предложения по сведениям о технических условиях на электроснабжение земельных участков.

С уважением,
Начальник Отдела инженерного обеспечения
технологического присоединения

ПОДПИСАНО
ЭЛЕКТРОННОЙ ПОДПИСЬЮ

Начальник отдела инженерного обеспечения
технологического присоединения Северных
электрических сетей ПАО «МОЭСК»
Петрунин Александр Георгиевич

**Предложения по сведениям о технических условиях
на электроснабжение земельного участка с кадастровым номером
50:04:0130301:220, площадью – 297667±191 кв.м., расположенном по адресу:
Московская обл., Дмитровский городской округ.**

1. Предельная свободная мощность существующих сетей.

Вблизи указанного участка расположена ПС №610 110/35/6 кВ "Орево", с резервом мощности 0,0МВА (по данным Схемы и программы перспективного развития электроэнергетики Московской области на период 2016-2020 годов, утвержденной постановлением Губернатора Московской области от 16.11.2015 №486-ПГ).

2. Максимальная нагрузка: 32 МВА.

3. Сроки подключения объекта капитального строительства к сетям инженерно-технического обеспечения.

В соответствии с подпунктом б) пункта 16 Правил технологического присоединения энергопринимающих устройств потребителей электрической энергии, объектов по производству электрической энергии, а также объектов электросетевого хозяйства, принадлежащих сетевым организациям и иным лицам, к электрическим сетям, утвержденное постановлением Правительства Российской Федерации от 27.12.2004 № 861, срок присоединения составляет:

3.1. В случаях осуществления технологического присоединения к электрическим сетям классом напряжения до 20 кВ включительно, при этом расстояние от существующих электрических сетей необходимого класса напряжения до границ участка, на котором расположены присоединяемые энергопринимающие устройства, составляет не более 300 метров в городах и поселках городского типа и не более 500 метров в сельской местности и от сетевой организации не требуется выполнение работ по строительству (реконструкции) объектов электросетевого хозяйства, включенных (подлежащих включению) в инвестиционные программы сетевых организаций (в том числе смежных сетевых организаций), и (или) объектов по производству электрической энергии, за исключением работ по строительству объектов электросетевого хозяйства от существующих объектов электросетевого хозяйства до присоединяемых энергопринимающих устройств и (или) объектов электроэнергетики:

3.1.1. 4 месяца - для заявителей, максимальная мощность энергопринимающих устройств которых составляет до 670 кВт включительно;

3.1.2. 1 год - для заявителей, максимальная мощность энергопринимающих устройств которых составляет свыше 670 кВт.

3.2. В иных случаях:

3.2.1. 6 месяцев - для заявителей - юридических лиц или индивидуальных предпринимателей в целях технологического присоединения по одному источнику электроснабжения энергопринимающих устройств, максимальная мощность которых составляет до 150 кВт включительно (с учетом ранее присоединенных в данной точке присоединения энергопринимающих устройств), для заявителей - физических лиц в целях технологического присоединения энергопринимающих устройств, максимальная мощность которых составляет до 15 кВт включительно (с учетом ранее присоединенных в данной точке присоединения энергопринимающих устройств), которые используются для бытовых и иных нужд, не связанных с осуществлением предпринимательской

деятельности, и электроснабжение которых предусматривается по одному источнику, и для заявителей, осуществляющих технологическое присоединение путем перераспределения мощности, если технологическое присоединение осуществляется к электрическим сетям, уровень напряжения которых составляет до 20 кВ включительно, и если расстояние от существующих электрических сетей необходимого класса напряжения до границ участка заявителя, на котором расположены присоединяемые энергопринимающие устройства, составляет не более 300 метров в городах и поселках городского типа и не более 500 метров в сельской местности;

3.2.2. 1 год - для заявителей, максимальная мощность энергопринимающих устройств которых составляет менее 670 кВт, если более короткие сроки не предусмотрены инвестиционной программой соответствующей сетевой организации или соглашением сторон;

3.2.3. 2 года - для заявителей, максимальная мощность энергопринимающих устройств которых составляет не менее 670 кВт, если иные сроки (но не более 4 лет) не предусмотрены инвестиционной программой соответствующей сетевой организации или соглашением сторон;

4. Информация о плате за подключение (технологическое присоединение) на дату опубликования извещения о проведении аукциона.

В соответствии с распоряжением Комитета по ценам и тарифам Московской области от № 429-Р от 20.12.2019:

Стандартизированные тарифные ставки на покрытие расходов по строительству объектов электросетевого хозяйства от существующих объектов электросетевого хозяйства до присоединяемых энергопринимающих устройств потребителей электрической энергии, объектов электросетевого хозяйства, принадлежащих сетевым организациям и иным лицам («последняя миля»), за технологическое присоединение к электрическим сетям сетевых организаций на территории Московской области (на территории городских населенных пунктов и территорий, не относящихся к территориям городских населенных пунктов), для постоянной и временной схемы электроснабжения (без НДС в ценах периода регулирования)

Приложение 2
к распоряжению Комитета по ценам
и тарифам Московской области
от 20.11.19 № 419-Р

Стандартизированные тарифные ставки на покрытие расходов на технологическое присоединение энергопринимающих устройств потребителей электрической энергии, объектов электросетевого хозяйства, принадлежащих сетевым организациям и иным лицам, по мероприятиям, указанным в пункте 16 (за исключением подпункта «б») Методических указаний, к электрическим сетям сетевых организаций на территории Московской области (на территории городских населенных пунктов и территорий, не относящихся к территориям городских населенных пунктов) для постоянной и временной схемы электроснабжения (без НДС в ценах периода регулирования)

| Наименование стандартизированной тарифной ставки | | Стандартизированная тарифная ставка (без НДС), руб. за одно присоединение |
|--|---|---|
| 1 | | 2 |
| C ₁ | Стандартизированная тарифная ставка на покрытие расходов на технологическое присоединение энергопринимающих устройств потребителей электрической энергии, объектов электросетевого хозяйства, принадлежащих сетевым организациям и иным лицам, по мероприятиям, указанным в пункте 16 Методических указаний (кроме подпункта «б») | 8 923,95 |
| C _{1.1} | Стандартизированная тарифная ставка на покрытие расходов на подготовку и выдачу сетевой организацией технических условий Заявителю (ТУ) | 5 205,34 |
| C _{1.2} | Стандартизированная тарифная ставка на покрытие расходов на проверку сетевой организацией выполнения Заявителем ТУ. | 3 718,61 |

Примечание: Расходы на технологическое присоединение, не включающее в себя расходы на строительство объектов электросетевого хозяйства, рассчитываются исходя из стандартизированной ставки C₁ согласно формулам, указанным в приложении 5 к настоящему распоряжению.

Приложение 3
к распоряжению Комитета по ценам
и тарифам Московской области
от 2012.01.19 № 42/0-Д

Стандартизированные тарифные ставки на покрытие расходов по строительству объектов электросетевого хозяйства от существующих объектов электросетевого хозяйства до присоединяемых энергопринимающих устройств потребителей электрической энергии, объектов электросетевого хозяйства, принадлежащих сетевым организациям и иным лицам («последняя миля»), за технологическое присоединение к электрическим сетям сетевых организаций на территории Московской области (на территории городских населенных пунктов и территорий, не относящихся к территориям городских населенных пунктов) для постоянной и временной схемы электроснабжения (без НДС в ценах периода регулирования)

| Наименование стандартизированной тарифной ставки | Стандартизированная тарифная ставка (без НДС)* | |
|---|---|---------------|
| 1 | 2 | |
| S_{20,0} - Стандартизированная тарифная ставка на покрытие расходов сетевой организации на строительство воздушных линий электропередачи в расчете на 1 км линий (руб./км) | | |
| уровнем напряжения 0,4 кВ S _{20,0,0} | | |
| S _{20,0,0(50)} | сечение жилы до 50 мм ² | 1 489 506,46 |
| S _{20,0,0(70)} | сечение жилы 70 мм ² | 1 883 961,57 |
| S _{20,0,0(95)} | сечение жилы 95 мм ² | 1 913 398,02 |
| S _{20,0,0(120)} | сечение жилы 120 мм ² и более | 1 948 452,72 |
| уровнем напряжения 6-20 кВ S _{20,0,0} | | |
| S _{20,0,0(50)} | сечение жилы до 50 мм ² | 2 012 940,68 |
| S _{20,0,0(70)} | сечение жилы 70 мм ² | 2 358 657,51 |
| S _{20,0,0(95)} | сечение жилы 95 мм ² | 2 374 385,70 |
| S _{20,0,0(120)} | сечение жилы 120 мм ² и более | 2 484 474,40 |
| уровнем напряжения 110 кВ S _{20,0,0} | | |
| S _{20,0,0(1)} | для многогранных опор в одноцепном исполнении (одна одноцепная ВЛ в одном коридоре) | 19 549 179,79 |
| S _{20,0,0(2)} | для многогранных опор в одноцепном исполнении (две одноцепные ВЛ в одном коридоре)** | 18 180 431,00 |
| S _{20,0,0(3)} | для всех типов опор, за исключением многогранных в одноцепном исполнении (одна одноцепная ВЛ в одном коридоре) | 10 733 620,77 |
| S _{20,0,0(4)} | для всех типов опор, за исключением многогранных в одноцепном исполнении (две одноцепные ВЛ в одном коридоре)** | 9 310 061,02 |
| S_{20,0,0} - Стандартизированная тарифная ставка на покрытие расходов сетевой организации на строительство кабельных линий электропередачи в расчете на 1 км линий (руб./км) | | |
| уровнем напряжения 0,4 кВ S _{20,0,0} (в одноцепном исполнении) | | |

| | | |
|--|---|---------------|
| С _{30,4(50;1)} | сечение жилы до 50 мм ² | 1 492 938,28 |
| С _{30,4(70;1)} | сечение жилы 70 мм ² | 1 771 709,83 |
| С _{30,4(95;1)} | сечение жилы 95 мм ² | 1 909 763,23 |
| С _{30,4(120-185;1)} | сечение жилы 120-185 мм ² | 2 115 003,91 |
| С _{30,4(240;1)} | сечение жилы 240 мм ² и более | 2 523 466,64 |
| уровнем напряжения 0,4 кВ С _{30,4(0)} (в двухцепном исполнении) | | |
| С _{30,4(120-185;2)} | сечение жилы 120-185 мм ² | 2 960 997,38 |
| С _{30,4(240;2)} | сечение жилы 240 мм ² и более | 3 407 985,24 |
| уровнем напряжения 6-20 кВ С ₃₀₋₂₀₍₀₎ (в одноцепном исполнении) | | |
| С _{30-20(50;1)} | сечение жилы до 50 мм ² | 2 290 250,38 |
| С _{30-20(70;1)} | сечение жилы 70 мм ² | 2 999 585,45 |
| С _{30-20(95;1)} | сечение жилы 95 мм ² | 3 268 623,22 |
| С _{30-20(120-185;1)} | сечение жилы 120-185 мм ² | 3 506 254,54 |
| С _{30-20(240;1)} | сечение жилы 240 мм ² и более | 4 856 697,07 |
| уровнем напряжения 6-20 кВ С ₃₀₋₂₀₍₂₎ (в двухцепном исполнении) | | |
| С _{30-20(70;2)} | сечение жилы до 70 мм ² | 4 746 547,07 |
| С _{30-20(95;2)} | сечение жилы 95 мм ² | 6 679 937,77 |
| С _{30-20(120-185;2)} | сечение жилы 120-185 мм ² | 6 889 014,15 |
| С _{30-20(240;2)} | сечение жилы 240 мм ² | 7 543 596,05 |
| С _{30-20(300;2)} | сечение жилы 300 мм ² и более | 11 006 808,94 |
| С _{30,4-20(0)} - Стандартизированная тарифная ставка на покрытие расходов сетевой организации на строительство кабельных линий методом горизонтального направленного бурения без ограничения по количеству труб в проколе с учетом стоимости кабеля в расчете на 1 км трассы (руб./км): | | |
| С _{30,4-20(110-110)} | Трубами ПНД диаметром 110 мм (одна, две, три и более) | 13 704 971,64 |
| С _{30,4-20(160-160)} | Трубами ПНД диаметром 160 мм (одна, две, три и более) | 18 957 613,11 |
| С _{30,4-20(225-225)} | Трубами ПНД диаметром 225 мм (одна, две, три и более) | 23 014 071,46 |
| С ₄₀₋₂₀₍₀₎ - Стандартизированная тарифная ставка на покрытие расходов сетевой организации на строительство пунктов секционирования (реклоузеров (КРУН)) (руб./шт.): | | |
| С _{40-20(КРУН)} | Строительство КРН (КРУН) | 1 741 819,65 |
| С _{40-20(ре)} | Строительство реклоузеров | 1 944 003,63 |
| С ₄₀₋₂₀₍₀₎ - Стандартизированная тарифная ставка на покрытие расходов сетевой организации на строительство пунктов секционирования (распределительных пунктов) (руб./шт.): | | |
| С _{40-20(РН-10)} | Строительство распределительного пункта на 10 ячеек | 16 626 357,77 |
| С _{40-20(РН-1)} | Установка 1 дополнительной ячейки | 1 196 394,19 |
| С ₅₀₍₀₎ - Стандартизированная тарифная ставка на покрытие расходов сетевой организации на строительство трансформаторных подстанций (ТП), за исключением распределительных трансформаторных подстанций (РТП), с уровнем напряжения до 35 кВ (руб./кВт): | | |
| | Строительство КТП, МТП с одним трансформатором С _{50(кВт)} | |

| | | |
|--|--|-----------|
| $C_{5(1x16-40)КТП}$ | мощностью 1x16-40 кВА | 16 864,50 |
| $C_{5(1x63)КТП}$ | мощностью 1x63 кВА | 9 568,85 |
| $C_{5(1x100)КТП}$ | мощностью 1x100 кВА | 6 647,67 |
| $C_{5(1x160)КТП}$ | мощностью 1x160 кВА | 5 289,40 |
| $C_{5(1x250)КТП}$ | мощностью 1x250 кВА | 4 047,48 |
| $C_{5(1x400)КТП}$ | мощностью 1x400 кВА | 3 341,02 |
| $C_{5(1x630)КТП}$ | мощностью 1x630 кВА | 3 187,34 |
| $C_{5(1x1000)КТП}$ | мощностью 1x1000 кВА | 3 115,03 |
| Строительство КТП, МТП с двумя трансформаторами $C_{5(2)КТП}$ | | |
| $C_{5(2x160)КТП}$ | мощностью 2x160 кВА и менее | 9 299,59 |
| $C_{5(2x250)КТП}$ | мощностью 2x250 кВА | 7 134,24 |
| $C_{5(2x400)КТП}$ | мощностью 2x400 кВА | 5 018,86 |
| $C_{5(2x630)КТП}$ | мощностью 2x630 кВА | 3 306,62 |
| $C_{5(2x1000)КТП}$ | мощностью 2x1000 кВА и более | 2 192,57 |
| $C_{5(Б)КТП}$ | Блочная трансформаторная подстанция (БКТП) с одним трансформатором | 6 711,12 |
| Блочная трансформаторная подстанция (БКТП) с двумя трансформаторами $C_{5(2)БКТП}$ | | |
| $C_{5(2x630)БКТП}$ | мощностью 2x630 кВА и менее | 10 011,06 |
| $C_{5(2x1000)БКТП}$ | мощностью 2x1000 кВА | 6 314,77 |
| $C_{5(2x1250-2x1600)БКТП}$ | мощностью 2x1250 – 2x1600 кВА | 4 304,47 |
| $C_{5(2x2500)БКТП}$ | мощностью 2x2500 кВА и более | 2 923,05 |
| $C_{6(РТП)}$ | Стандартизированная тарифная ставка на покрытие расходов сетевой организации на строительство распределительных трансформаторных подстанций (РТП) с уровнем напряжения до 35 кВ (руб./кВт) | 9 269,25 |
| $C_{7(ПС)}$ | Стандартизированная тарифная ставка на покрытие расходов сетевой организации на строительство подстанций уровнем напряжения 35 кВ и выше (ПС) (руб./кВт) | — |

* Для заявителей, осуществляющих технологическое присоединение своих энергопринимающих устройств максимальной мощностью не более 150 кВт, стандартизированные тарифные ставки C_2 , C_3 , $C_{3,170}$, C_4 , C_5 , C_6 , C_7 равны 0 (нулю).

** - применяется с учетом суммарной протяженности двух воздушных линий в одном коридоре (протяженность трассы (коридора) умножается на 2).

Приложение 4
к распоряжению Комитета по ценам
и тарифам Московской области
от 20.10.2009 № 448-Р

Ставки платы за единицу максимальной мощности на уровне напряжения ниже 35 кВ и максимальной мощности менее 8900 кВт на покрытие расходов по строительству объектов электросетевого хозяйства от существующих объектов электросетевого хозяйства до присоединяемых энергопринимающих устройств потребителей электрической энергии, объектов электросетевого хозяйства, принадлежащих сетевым организациям и иным лицам («последняя миля»), за технологическое присоединение к электрическим сетям сетевых организаций на территории Московской области (на территории городских населенных пунктов и территорий, не относящихся к территориям городских населенных пунктов), для постоянной и временной схемы электроснабжения (без НДС в ценах периода регулирования)

| Наименование ставок за единицу максимальной мощности | | Ставки по каждому мероприятию для расчета платы за технологическое присоединение энергопринимающих устройств (без учета НДС) руб./кВт* |
|--|--|--|
| 1 | | 2 |
| C_{1}^{max} | Ставка за единицу максимальной мощности (руб./кВт) для определения платы за технологическое присоединение к электрическим сетям на уровне напряжения ниже 35 кВ и мощности менее 8 900 кВт на осуществление мероприятий, предусмотренных пунктом 16 (за исключением подпункта «б») | 346,64 |
| $C_{1,1}^{max}$ | Подготовка и выдача сетевой организацией технических условий Заявителю (ТУ) | 202,09 |
| $C_{1,2}^{max}$ | Проверка сетевой организацией выполнения Заявителем ТУ | 144,55 |
| C_{2}^{max} - ставка за единицу максимальной мощности (руб./кВт) на покрытие расходов сетевой организации на строительство воздушных линий электропередачи в расчете на 1 км линий | | |
| $C_{2,0,4}^{max}$ | уровнем напряжения 0,4 кВ | 2 988,02 |
| $C_{2,6-20}^{max}$ | уровнем напряжения 6 - 20 кВ | 930,39 |
| C_{3}^{max} - ставка за единицу максимальной мощности (руб./кВт) на покрытие расходов сетевой организации на строительство кабельных линий электропередачи в расчете на 1 км линий | | |
| $C_{3,0,4}^{max}$ | уровнем напряжения 0,4 кВ | 4 056,16 |
| $C_{3,6-20}^{max}$ | уровнем напряжения 6 - 20 кВ | 2 059,82 |
| $C_{3,6-20,ГНБ}^{max}$ | ставка за единицу максимальной мощности на покрытие расходов сетевой организации на строительство кабельных линий методом горизонтального направленного бурения без ограничения по количеству труб и проколе с учетом стоимости кабеля в расчете на 1 км трассы | 2 138,64 |
| $C_{4(КРУН)}^{max}$ | Ставка за единицу максимальной мощности (руб./кВт) на покрытие расходов сетевой организации на строительство пунктов секционирования (реклоузеров (КРУН)) | 614,51 |

| | | |
|-----------------------------|---|-----------|
| $C_{4(PII)}^{max}$ | Ставка за единицу максимальной мощности (руб./кВт) на покрытие расходов сетевой организации на строительство пунктов секционирования (распределительных пунктов) | 2 364,61 |
| $C_{5(PII)}^{max}$ | Ставка за единицу максимальной мощности (руб./кВт) на покрытие расходов сетевой организации на строительство трансформаторных подстанций (ТП), за исключением распределительных трансформаторных подстанций (РТТП), с уровнем напряжения до 35 кВ | |
| | Строительство КТП, МТП с одним трансформатором $C_{5(кТП)}$ | |
| $C_{5(1х16-40)кТП}$ | мощностью 1х16-40 кВА | 16 864,50 |
| $C_{5(1х63)кТП}$ | мощностью 1х63 кВА | 9 568,85 |
| $C_{5(1х100)кТП}$ | мощностью 1х100 кВА | 6 647,67 |
| $C_{5(1х160)кТП}$ | мощностью 1х160 кВА | 5 289,40 |
| $C_{5(1х250)кТП}$ | мощностью 1х250 кВА | 4 047,48 |
| $C_{5(1х400)кТП}$ | мощностью 1х400 кВА | 3 341,02 |
| $C_{5(1х630)кТП}$ | мощностью 1х630 кВА | 3 187,34 |
| $C_{5(1х1000)кТП}$ | мощностью 1х1000 кВА | 3 115,03 |
| | Строительство КТП, МТП с двумя трансформаторами $C_{5(дкТП)}$ | |
| $C_{5(2х160)кТП}$ | мощностью 2х160 кВА и менее | 9 299,59 |
| $C_{5(2х250)кТП}$ | мощностью 2х250 кВА | 7 134,24 |
| $C_{5(2х400)кТП}$ | мощностью 2х400 кВА | 5 018,86 |
| $C_{5(2х630)кТП}$ | мощностью 2х630 кВА | 3 306,62 |
| $C_{5(2х1000)кТП}$ | мощностью 2х1000 кВА и более | 2 192,57 |
| $C_{5(БКТП)}$ | Блочная трансформаторная подстанция (БКТП) с одним трансформатором | 6 711,12 |
| | Блочная трансформаторная подстанция (БКТП) с двумя трансформаторами $C_{5(дБКТП)}$ | |
| $C_{5(2х630)дБКТП}$ | мощностью 2х630 кВА и менее | 10 011,06 |
| $C_{5(2х1000)дБКТП}$ | мощностью 2х1000 кВА | 6 314,77 |
| $C_{5(2х1250-2х1600)дБКТП}$ | мощностью 2х1250 – 2х1600 кВА | 4 304,47 |
| $C_{5(2х2500)дБКТП}$ | мощностью 2х2500 кВА и более | 2 923,05 |
| $C_{6(PII)}^{max}$ | Ставка за единицу максимальной мощности (руб./кВт) на покрытие расходов сетевой организации на строительство распределительных трансформаторных подстанций (РТТП) с уровнем напряжения до 35 кВ | 9 269,25 |
| C_7^{max} | Ставка за единицу максимальной мощности (руб./кВт) на покрытие расходов сетевой организации на строительство подстанций уровнем напряжения 35 кВ и выше (ПС) | — |

*Для заявителей, осуществляющих технологическое присоединение своих энергопринимающих устройств максимальной мощностью не более 150 кВт, ставки за единицу максимальной мощности по мероприятиям «последней мили» на планируемый период C_1^{max} , C_2^{max} , C_3^{max} , C_4^{max} , C_5^{max} , C_6^{max} , C_7^{max} равны 0 (нулю).

Примечание: Ставки C_1^{max} , C_2^{max} , C_3^{max} , C_4^{max} , C_5^{max} , C_6^{max} , C_7^{max} рассчитаны для технологического присоединения заявителя к одному источнику энергоснабжения по третьей категории надежности. В случае если заявитель при технологическом присоединении запрашивает вторую или первую категорию надежности электроснабжения (технологическое присоединение к двум независимым источникам электроснабжения), то размер платы за технологическое присоединение определяется согласно пункту 45 Методических указаний.

Приложение 5
к распоряжению Комитета по ценам
и тарифам Московской области
от 20.12.2019 № 46/9-Р

Формулы платы за технологическое присоединение к электрическим сетям сетевых организаций Московской области на территории Московской области (на территории городских населенных пунктов и территорий, не относящихся к территориям городских населенных пунктов) для постоянной и временной схемы электроснабжения исходя из стандартизированных тарифных ставок и способа технологического присоединения к электрическим сетям сетевой организации

1. Если отсутствует необходимость реализации мероприятий «последней мили», то формула платы определяется как стандартизированная тарифная ставка на покрытие расходов на технологическое присоединение энергопринимающих устройств потребителей электрической энергии, объектов электросетевого хозяйства, принадлежащих сетевым организациям и иным лицам, по мероприятиям, указанным в п. 16 Методических указаний (кроме подпункта «б»)^(С₁):

$$P = C_1 \text{ (руб.)}$$

2. Если при технологическом присоединении энергопринимающих устройств заявителя к одному источнику энергоснабжения предусматриваются мероприятия «последней мили» согласно техническим условиям (ТУ):

$$P_{\text{общ}} = P + P_{\text{вл}} + P_{\text{кл}} + P_{\text{рп}} + P_{\text{тп}} + P_{\text{ртп}}$$

где: $P_{\text{общ}}$ – размер платы за технологическое присоединение.

2.1. $P_{\text{вл}}$ – расходы на строительство воздушных линий в случае, если оно предусмотрено ТУ.

$$P_{\text{вл}} = C_{2(0,4;t)} \times L_{2(0,4;t)} + C_{2(6-20;t)} \times L_{2(6-20;t)} + C_{2(110;t)} \times L_{2(110;t)}$$

$C_{2(s;t)}$ – стандартизированные тарифные ставки (приложение 3) по мероприятиям в соответствии с ТУ;

$L_{2(s;t)}$ – протяженность трассы воздушных линий в зависимости от уровня напряжения, сечения и вида опор (для уровня напряжения 110 кВ), согласно ТУ; s – уровень напряжения, t – сечение жилы.

2.2. $P_{\text{кл}}$ – расходы на строительство кабельных линий в случае, если оно предусмотрено ТУ.

$$P_{kl} = C_{3(0,4,t)} \times L_{3(0,4,t)} + C_{3(6-20,t)} \times L_{3(6-20,t)} + C_{3(0,4-20;гнб,j)} \times L_{3(0,4-20;гнб,j)},$$

$C_{3(с)}$ – стандартизированные тарифные ставки (приложение 3) по мероприятиям в соответствии с ТУ;

$L_{3(с)}$ – протяженность трассы кабельных линий, прокладываемых открытым способом, в зависимости от уровня напряжения и сечения кабеля согласно ТУ без учета протяженности трассы кабельных линий, прокладываемых закрытым способом прокладки (методом горизонтального направленного бурения);

$L_{3(0,4-20;гнб,j)}$ – протяженность трассы кабельных линий, прокладываемых закрытым способом прокладки (методом горизонтального направленного бурения), в зависимости от диаметра труб ПНД согласно ТУ без учета протяженности трассы кабельных линий прокладываемых открытым способом; j – диаметр труб ПНД согласно ТУ.

2.3 P_{rp} – расходы на строительство пунктов секционирования (реклоузеров, КРН (КРУН), распределительных пунктов) в случае, если оно предусмотрено ТУ.

$$P_{rp} = C_{4(6-20;кpn(крун))} \times m + C_{4(6-20;рек)} \times n + C_{4(6-20;рп-10)} \times k + C_{4(6-20;рп-1)} \times j,$$

$C_{4(с)}$ – стандартизированные тарифные ставки (приложение 3) по мероприятиям в соответствии с ТУ;

m – количество секций КРН(КРУН) согласно ТУ;

n – количество реклоузеров согласно ТУ;

k – количество распределительных пунктов согласно ТУ;

j – количество дополнительных ячеек распределительного пункта согласно ТУ.

2.4 $P_{тп}$ – строительство трансформаторных подстанций (ТП) за исключением распределительных трансформаторных подстанций (РТП) уровнем напряжения до 35 кВ в случае, если оно предусмотрено ТУ.

$$P_{тп} = C_{5(s,t)} \times N_t,$$

$C_{5(с)}$ – стандартизированные тарифные ставки (приложение 3) по мероприятиям в соответствии с ТУ;

N_t – объем максимальной мощности (кВт), указанной заявителем в заявке на технологическое присоединение в соответствии с ТУ.

2.5 $P_{ртп}$ – строительство распределительных трансформаторных подстанций (РТП) уровнем напряжения до 35 кВ в случае, если оно предусмотрено ТУ.

$$P_{ртп} = C_{6(ртп)} \times N_t,$$

$C_{6(P11)}$ – стандартизированная тарифные ставка (приложение 3) по мероприятиям в соответствии с ТУ;

N_i – объем максимальной мощности (кВт), указанной заявителем в заявке на технологическое присоединение в соответствии с ТУ.

3. В случае если заявитель при технологическом присоединении запрашивает вторую или первую категорию надежности электроснабжения (технологическое присоединение к двум независимым источникам энергоснабжения), то размер платы за технологическое присоединение ($P_{общ}$) определяется следующим образом:

$$P_{общ} = P + (P_{ист1} + P_{ист2}), \text{ (руб.)}$$

где:

$$P = C_1, \text{ (руб.)}$$

$P_{ист1}$ - расходы на мероприятия «последней мили» по первому независимому источнику энергоснабжения, осуществляемые для конкретного присоединения в зависимости от способа присоединения и уровня запрашиваемого напряжения на основании выданных сетевой организацией технических условий (руб.).

$P_{ист2}$ - расходы на мероприятия «последней мили» по второму независимому источнику энергоснабжения, осуществляемые для конкретного присоединения в зависимости от способа присоединения и уровня запрашиваемого напряжения на основании выданных сетевой организацией технических условий (руб.).

4. Если при технологическом присоединении заявителя согласно техническим условиям срок выполнения мероприятий по технологическому присоединению предусмотрен на период больше одного года, то стоимость мероприятий, учитываемых в плате, рассчитанной в год подачи заявки, индексируется следующим образом:

- 50% стоимости мероприятий, предусмотренных техническими условиями, умножается на произведение прогнозных индексов цен производителей по подразделу «Строительство» раздела «Капитальные вложения (инвестиции)», публикуемых Министерством экономического развития Российской Федерации на соответствующий год (при отсутствии данного индекса используется индекс потребительских цен на соответствующий год) за половину периода, указанного в технических условиях, начиная с года, следующего за годом утверждения платы;

- 50% стоимости мероприятий, предусмотренных техническими условиями, умножается на произведение прогнозных индексов производителей по подразделу «Строительство» раздела «Капитальные вложения (инвестиции)»,

публикуемых Министерством экономического развития Российской Федерации на соответствующий год (при отсутствии данного индекса используется индекс потребительских цен на соответствующий год) за период, указанный в технических условиях, начиная с года, следующего за годом утверждения платы.

5. Для заявителей, осуществляющих технологическое присоединение своих энергопринимающих устройств максимальной мощностью не более 150 кВт (с учетом мощности ранее присоединенных в данной точке присоединения энергопринимающих устройств), формула платы за технологическое присоединение энергопринимающих устройств таких заявителей имеет следующий вид:

$$P_{\text{не более 150 кВт}} = C_1$$

Размер платы для каждого технологического присоединения рассчитывается сетевой организацией в соответствии с утвержденной формулой.

5. Срок действия данных сведений.

В течение 6 месяцев, а в случае внесения изменений в вышеуказанные нормативные акты – до внесения данных изменений.

**ФОРМА ЗАЯВКИ НА УЧАСТИЕ В АУКЦИОНЕ
на право заключения договора аренды земельного участка**

**В Аукционную комиссию, сформированную Комитетом по конкурентной политике Московской области
Заявитель**

(Ф.И.О. гражданина, индивидуального предпринимателя,
наименование юридического лица с указанием организационно-правовой формы, крестьянского (фермерского) хозяйства)

в лице _____
(Ф.И.О. руководителя юридического лица, главы крестьянского (фермерского хозяйства) или уполномоченного лица)

действующего на основании¹ _____
(Устав, Положение, Соглашение и т.д.)

(заполняется гражданином, индивидуальным предпринимателем)

Паспортные данные: серия.....№, дата выдачи «.....»г.
кем выдан.....
Адрес места жительства (по паспорту).....
Почтовый адрес для направления корреспонденции.....
Контактный телефон.....
ОГРНИП (для индивидуального предпринимателя, КФХ): №

(заполняется юридическим лицом)

Адрес местонахождения.....
Почтовый адрес для направления корреспонденции.....
Контактный телефон.....
ИНН.....КПП.....ОГРН.....

Представитель Заявителя².....(Ф.И.О.).....

Действует на основании доверенности от «.....».....20.....г., №,
Паспортные данные представителя: серия.....№, дата выдачи «.....»г.
кем выдан.....
Адрес места жительства (по паспорту).....
Почтовый адрес для направления корреспонденции.....
Контактный телефон.....

принял решение об участии в аукционе на право заключения договора аренды земельного участка:

Дата аукциона: кадастровый номер земельного участка,
площадь земельного участка.....кв.м.
Местоположение (адрес) земельного участка:

**и обязуется обеспечить поступление задатка в размере _____ руб. _____ (сумма прописью),
в сроки и в порядке установленные в Извещении о проведении аукциона на указанный Земельный участок.**

1. Заявитель обязуется:
 - 1.1. Соблюдать условия и порядок проведения аукциона, содержащиеся в Извещении о проведении аукциона.
 - 1.2. В случае признания Победителем аукциона заключить договор аренды с Арендодателем в соответствии с порядком, сроками и требованиями, установленными Извещением о проведении аукциона и договором аренды земельного участка.
 - 1.3. Использовать земельный участок в соответствии с видом разрешенного использования, указанным в Извещении о проведении аукциона и договоре аренды земельного участка.
2. Заявителю понятны все требования и положения Извещения о проведении аукциона. Заявителю известно фактическое состояние и технические характеристики Земельного участка **и он не имеет претензий к ним.**
3. Заявитель извещен о том, что он вправе отозвать Заявку в любое время до установленной даты и времени окончания подачи Заявок на участие в аукционе, в порядке, установленном в Извещении о проведении аукциона.
4. Изменение вида разрешенного использования Земельного участка, переданного в аренду по результатам аукциона, в течение срока действия договора аренды не допускается.
5. Ответственность за достоверность представленных документов и информации несет Заявитель.
6. Заявитель подтверждает, что на дату подписания настоящей Заявки ознакомлен с порядком проведения аукциона, порядком внесения задатка, Извещением о проведении аукциона и проектом договора аренды, и они ему понятны. Заявитель подтверждает, что надлежащим образом ознакомлен с реальным состоянием выставляемого на аукцион Земельного участка и информацией о нем.
7. Заявитель осведомлен и согласен с тем, что Арендодатель / Организатор аукциона не несут ответственности за ущерб, который может быть причинен Заявителю отменой аукциона, внесением изменений в Извещении о проведении аукциона, а также приостановлением процедуры проведения аукциона. При этом Заявитель считается уведомленным об отмене аукциона, внесении изменений в Извещении о проведении аукциона с даты публикации информации об отмене аукциона, внесении изменений в Извещении о проведении аукциона на официальном сайте торгов Российской Федерации в информационно-телекоммуникационной сети «Интернет» для размещения информации о проведении торгов www.torgi.gov.ru.
8. Условия аукциона по данному Земельному участку, порядок и условия заключения договора аренды с Участником аукциона являются условиями публичной оферты, а подача Заявки на участие в аукционе является акцептом такой оферты.
9. В соответствии с Федеральным законом от 27.07.2006 № 152-ФЗ «О персональных данных» (далее - Федеральный закон от 27.07.2006 № 152-ФЗ), подавая Заявку, Заявитель дает согласие на обработку персональных данных, указанных выше и содержащихся в представленных документах, в целях участия в аукционе (под обработкой персональных данных понимается совершение, в том числе, следующих действий: сбор, систематизация, накопление, хранение, уточнение (обновление, изменение), использование, обезличивание, блокирование, уничтожение персональных данных, описание способов обработки данных приведено в Федеральном законе от 27.07.2006 № 152-ФЗ), а также на передачу такой информации третьим лицам, в случаях, установленных

¹ Заполняется при подаче Заявки юридическим лицом.

² Заполняется при подаче Заявки лицом, действующим по доверенности.

ПРОЕКТ СОГЛАШЕНИЯ О ЗАДАТКЕ № _____

« ____ » _____ г.

Комитет по конкурентной политике Московской области в лице _____, действующего на основании _____, именуемый в дальнейшем «Организатор аукциона», с одной стороны, Государственное казенное учреждение Московской области «Региональный центр торгов», в лице _____, действующего на основании _____, именуемое далее «Лицо, осуществляющее организационно-технические функции», с другой стороны, и _____, именуемое в дальнейшем «Заявитель», в лице _____, действующего на основании _____, с третьей стороны, заключили настоящее Соглашение о нижеследующем:

1. Предмет Соглашения

Заявитель в доказательство намерения заключить договор аренды земельного участка, находящегося в собственности _____/образованный из земель или земельного участка, государственная собственность на которые не разграничена, расположенного по адресу: Московская область, _____ (далее - Аукцион), а также в качестве обеспечения надлежащего исполнения своих обязательств, в счет причитающихся с него по договору аренды земельного участка платежей, перечисляет денежные средства в размере _____ руб. __ коп., предусмотренном разделом 2 настоящего Соглашения.

2. Порядок перечисления денежных средств

2.1. Заявитель перечисляет денежные средства (п.1) по следующим банковским реквизитам:

Получатель платежа: МЭФ Московской области

(л/с 05868217110 - Государственное казенное учреждение Московской области «Региональный центр торгов»), ОГРН 1145024006577, ИНН 5024147611, КПП 502401001,

р/с 40302810845254000001, БИК 044525000,

Банк получателя: ГУ Банка России по ЦФО

В связи с отсутствием КБК при заполнении полей (104, 105) платежного поручения (квитанции об оплате) для перечисления задатка рекомендуется указывать в соответствующих полях КБК - «0», ОКТМО - «0».

2.2. В документе, подтверждающем внесение задатка, в обязательном порядке указывается назначение платежа: «Задаток для участия в аукционе « ____ » _____ 20__ (дата аукциона), по Соглашению о задатке от « ____ » _____ 20__ № ____ » (при наличии реквизитов Соглашения о задатке), НДС не облагается.

2.3. Платежи (п.1) осуществляются исключительно заявителем только в форме безналичного расчета в российских рублях.

2.4. Плательщиком денежных средств в качестве задатка может быть исключительно Заявитель. Не допускается перечисление денежных средств в качестве задатка иными лицами. Перечисленные денежные средства иными лицами будут считаться ошибочно перечисленными денежными средствами и возвращены плательщику.

2.5. В случае установления Аукционной комиссией не поступления в указанный в Извещении о проведении аукциона срок и порядке суммы задатка, обязательства заявителя по внесению задатка считаются неисполненными.

2.6. Порядок возврата задатка в случаях, установленных действующим законодательством, определен в разделе 7 Извещения о проведении аукциона № ____.

3. Ответственность Сторон

3.1. Ответственность сторон за неисполнение либо ненадлежащее исполнение настоящего Соглашения наступает в соответствии с действующим законодательством.

3.2. Все споры и разногласия, которые могут возникнуть в результате исполнения Сторонами условий настоящего Соглашения, будут по возможности решаться путем переговоров. В случае невозможности разрешения споров путем переговоров Стороны рассматривают их в установленном законом порядке.

4. Срок действия Соглашения

4.1. Соглашение вступает в силу с момента подписания его Сторонами.

4.2. Соглашение прекращает свое действие с момента надлежащего исполнения Сторонами взятых на себя обязательств.

5. Заключительные положения

5.1. Все изменения и дополнения к настоящему Соглашению, включая уточнение реквизитов Заявителя, оформляются письменно дополнительным соглашением.

5.2. Настоящее Соглашение составлено в 3 (трех) подлинных экземплярах.

6. Юридические адреса и реквизиты Сторон

**Лицо, осуществляющее
организационно-технические
функции**

Организатор аукциона

Заявитель

7. Подписи сторон

Должность

Должность

от Заявителя

_____/_____/_____
Подпись

_____/_____/_____
Подпись

_____/_____/_____
Подпись

НА БЛАНКЕ ОРГАНИЗАЦИИ
(при наличии)

В _____
(Организатор аукциона)

от _____
(Ф.И.О. физического лица или
Ф.И.О. генерального директора
или представителя организации)

(наименование организации)

Запрос на осмотр Земельного участка

Прошу оформить документ для осмотра Земельного участка:

Кадастровый номер: _____

Местоположение (адрес): _____

Дата аукциона: _____

№ аукциона: _____

Уполномоченное лицо на осмотр:

Ф.И.О.

Контактные телефоны: _____

Адрес электронной почты (e-mail): _____

Для юридических лиц:

Руководитель _____ Подпись _____ Ф.И.О.

М.П. (при наличии)

Для индивидуальных предпринимателей:

Индивидуальный предприниматель _____ Подпись _____ Ф.И.О.

М.П. (при наличии)

Для физических лиц: _____ Подпись _____ Ф.И.О.

ДОГОВОР
аренды земельного участка, заключаемый по результатам проведения торгов

от _____ № _____

Место заключения _____ «__» _____ 20__

_____, (ОГРН _____,
ИНН/КПП _____/_____, в лице _____, действующ_ на основании _____,
зарегистрированного _____, именуем_ в дальнейшем Арендодатель, юридический адрес: Московская область, _____, с одной стороны, и

_____, (ОГРН _____, ИНН/КПП _____/_____, юридический адрес: _____, в лице _____, действующ_ на основании _____, с другой стороны, именуем_ в дальнейшем Арендатор, при совместном упоминании, именуемые в дальнейшем Стороны, на основании _____, заключили настоящий договор о нижеследующем.

I. Предмет и цель договора

1.1. Арендодатель обязуется предоставить Арендатору за плату во временное владение и пользование земельный участок площадью ____ кв.м, с кадастровым номером _____, категория земель _____ с видом разрешенного использования _____, расположенный по адресу: _____ (далее по тексту – Земельный участок), а Арендатор обязуется принять Земельный участок по акту приема-передачи (Приложение 3 является неотъемлемой частью настоящего договора).

1.2. Настоящий договор заключен на основании протокола о _____ (далее по тексту – Протокол), являющегося приложением 1 к настоящему договору.

1.3. Участок предоставляется для _____.

1.4. Сведения об ограничениях (обременениях) прав:

1.4.1. Запрет на размещение объекта капитального строительства на Земельном участке.

1.4.2. Ограничение прав на часть (15 341 кв.м) Земельного участка, предусмотренные статьями 56, 56.1 Земельного Кодекса Российской Федерации, 50.04.2.158: охранный зона объектов электроэнергетики (объектов электросетевого хозяйства и объектов по производству электрической энергии).

1.5. На Земельном участке объекты недвижимого имущества отсутствуют.

II. Срок договора

2.1. Настоящий договор заключается на срок ____ с «__» _____ 20__ года по «__» _____ 20__ года.

2.2. Земельный участок считается переданным Арендодателем Арендатору и принятым Арендатором с момента подписания акта-приема передачи Земельного участка.

Договор считается заключенным с момента передачи Земельного участка. Акт приема-передачи Земельного участка подписывается одновременно с подписанием настоящего договора.

2.3. Договор подлежит государственной регистрации в установленном законодательством Российской Федерации, законодательством Московской области порядке.

III. Арендная плата

3.1. Арендная плата начисляется с даты передачи Земельного участка по акту приема-передачи Земельного участка.

3.2. Размер годовой арендной платы устанавливается в соответствии с Протоколом.

3.3. Размер арендной платы за земельный участок определяется в Приложении 2 к настоящему договору, которое является его неотъемлемой частью.

Арендная плата может быть изменена в одностороннем порядке по требованию Арендодателя на максимальный размер уровня инфляции, установленный в федеральном законе о федеральном

бюджете на очередной финансовый год и плановый период, который применяется ежегодно по состоянию на начало очередного финансового года, начиная с года, следующего за годом, в котором заключен договор аренды.

Сумма ежемесячной/ежеквартальной арендной платы устанавливается в размере в соответствии с Приложением 2.

3.4. Арендная плата вносится Арендатором ежемесячно/ежеквартально в полном объеме в размере, установленном в Приложении 2, не позднее _____ включительно, путем внесения денежных средств, безналичным порядком с обязательным указанием в платежном документе назначения платежа, номера и даты настоящего договора по следующим реквизитам:

_____.

3.5. Арендная плата за неполный период (квартал/месяц) исчисляется пропорционально количеству календарных дней аренды в квартале/месяце к количеству дней данного квартала/месяца.

3.6. Сумма поступлений зачисляется сначала в счет оплаты основного долга, и только при погашении основного долга зачисляется в счет оплаты пени, вне зависимости от назначения платежа, указанного в платежном поручении.

3.7. Обязательства по оплате по настоящему договору считаются исполненными после внесения Арендатором арендной платы в полном объеме за период, установленный пунктом 3.4 настоящего договора. При внесении Арендатором арендной платы не в полном объеме, установленном пунктом 3.4 настоящего договора, обязательства по настоящему договору считаются неисполненными.

Датой исполнения обязательств по внесению арендной платы является дата поступления арендной платы в бюджет муниципального образования.

IV. Права и обязанности Сторон

4.1. Арендодатель имеет право:

4.1.1. Досрочно расторгнуть настоящий договор в порядке и в случаях, предусмотренных действующим законодательством и настоящим договором, в том числе при:

- использовании Земельного участка способами, приводящими к его порче;
- использовании Земельного участка не в соответствии с видом его разрешенного использования;
- использовании Земельного участка не в соответствии с его целевым назначением;
- неиспользовании/не освоении Земельного участка в течение 1 года;
- не внесении арендной платы либо внесении не в полном объеме более чем 2 (два) периодов подряд;
- в случае не подписания арендатором дополнительных соглашений к настоящему договору, о внесении изменений, указанных в п. 4.1.3;
- в случае переуступки Арендатором прав и обязанностей по настоящему договору;
- в случае заключения Арендатором договора субаренды по настоящему договору;
- в случае осуществления Арендатором самовольной постройки на Земельном участке.

4.1.2. На беспрепятственный доступ на территорию Земельного участка с целью его осмотра на предмет соблюдения условий настоящего договора.

4.1.3. Вносить в настоящий договор необходимые изменения и дополнения в случае внесения таковых в действующее законодательство Российской Федерации, законодательство Московской области.

4.1.4. На возмещение убытков, причиненных ухудшением качества Земельного участка и экологической обстановки в результате хозяйственной деятельности Арендатора, а также по иным основаниям, предусмотренным законодательством Российской Федерации, законодательством Московской области.

4.1.5. Изъять Земельный участок в порядке, установленном действующим законодательством Российской Федерации, законодательством Московской области.

4.1.6. Обратиться в суд за взысканием задолженности по арендной плате после однократного неисполнения Арендатором обязанности по внесению арендной платы в полном объеме за период, установленный пунктом 3.4 настоящего договора.

4.2. Арендодатель обязан:

- 4.2.1. Передать Арендатору Земельный участок по акту приема-передачи в день подписания настоящего договора.
- 4.2.2. Не чинить препятствия Арендатору в правомерном использовании (владении и пользовании) Земельного участка.
- 4.2.3. Не вмешиваться в хозяйственную деятельность Арендатора, если она не противоречит условиям настоящего договора и действующего законодательства Российской Федерации, законодательства Московской области, регулирующего правоотношения по настоящему договору.
- 4.2.4. В письменной форме в пятидневный срок уведомлять Арендатора об изменении реквизитов, указанных в пункте 3.4 настоящего договора, а также об изменении ИНН, КПП, почтового адреса, контактного телефона.
- 4.3. Арендатор имеет право:
- 4.3.1. Использовать участок на условиях, установленных настоящим договором исходя из вида деятельности, разрешенного использования и целевого назначения Земельного участка.
- 4.4. Арендатор обязан:
- 4.4.1. Использовать участок в соответствии с целью и условиями его предоставления.
- 4.4.2. При досрочном расторжении настоящего договора или по истечении его срока все произведенные без разрешения Арендодателя на Земельном участке улучшения передать Арендодателю безвозмездно.
- 4.4.3. Не допускать действий, приводящих к ухудшению качественных характеристик арендуемого участка и прилегающих к нему территорий, экологической обстановки местности, а также к загрязнению территории.
- 4.4.4. Обеспечивать Арендодателю, органам муниципального и государственного контроля свободный доступ на участок, специально выделенные части участка, в расположенные на участке здания и сооружения.
- 4.4.5. Выполнять условия эксплуатации городских подземных и наземных коммуникаций, сооружений, дорог, проездов и т.п. и не препятствовать их ремонту и обслуживанию (*в случае если такие расположены на земельном участке*).
- 4.4.6. В десятидневный срок со дня изменения своего наименования (*для юридических лиц*), местонахождения (почтового адреса) и контактного телефона письменно сообщить о таких изменениях Арендодателю.
- 4.4.7. Не нарушать права других землепользователей, а также порядок пользования водными, лесными и другими природными объектами.
- 4.4.8. Осуществлять мероприятия по охране земель, установленные действующим законодательством Российской Федерации, законодательством Московской области.
- 4.4.9. Обеспечить допуск представителей собственника или представителей организации, осуществляющей эксплуатацию инженерных коммуникаций, к охранной зоне объектов электроэнергетики (объектов электросетевого хозяйства и объектов по производству электрической энергии).
- 4.4.10. Ежеквартально/ежемесячно и в полном объеме уплачивать причитающуюся Арендодателю арендную плату и по требованию Арендодателя представлять копии платежных документов, подтверждающих факт оплаты арендной платы.
- 4.4.11. В случае получения уведомления от Арендодателя, согласно п. 4.2.4 настоящего договора перечислять арендную плату по реквизитам, указанным в уведомлении.
- 4.4.12. Передать участок Арендодателю по Акту приема-передачи в течение пяти дней после окончания срока действия настоящего договора.
- 4.4.13. Использовать Земельный участок в соответствии с требованиями Постановления Правительства Российской Федерации от 24.02.2009 № 160 «О порядке установления охранных зон объектов электросетевого хозяйства и особых условий использования земельных участков, расположенных в границах таких зон»..
- 4.5. Арендатору запрещено размещать объекты капитального строительства на Земельном участке.

V. Ответственность сторон

5.1. За нарушение условий настоящего договора стороны несут ответственность в соответствии с действующим законодательством и настоящим договором.

5.2. По требованию Арендодателя настоящий договор аренды может быть досрочно расторгнут судом в случаях, указанных в п. 4.1.1 настоящего договора.

Арендодатель вправе требовать досрочного расторжения настоящего договора только после направления Арендатору письменной претензии о необходимости исполнения им обязательства в течение 30 дней с момента ее направления.

5.3. За нарушение сроков внесения арендной платы Арендатор уплачивает Арендодателю пени в размере 0,05% от неуплаченной суммы за каждый день просрочки.

5.4. Пени, указанные в п. 5.3 настоящего раздела уплачиваются Арендатором путем внесения денежных средств безналичным порядком с обязательным указанием в платежном документе назначения платежа, номера и даты настоящего договора, по следующим реквизитам: расчетный счет: Управления федерального казначейства по Московской области (Комитет по управлению имуществом Администрации Дмитровского городского округа Московской области); ИНН 5007009731 КПП 500701001; Банк получателя ГУ Банка России по ЦФО; БИК 044525000; Счет получателя: 40101810845250010102; ОКТМО 46715000 во всех поручениях проставлять КБК: 002 1 16 07090 04 0002 140 «Иные штрафы, неустойки, пени, уплаченные в соответствии с договором в случае неисполнения или ненадлежащего исполнения обязательств перед муниципальным органом (пени по аренде земли)».

VI. Рассмотрение споров

6.1. Все споры и разногласия, которые могут возникнуть между Сторонами, разрешаются путем переговоров.

6.2. При невозможности урегулирования спорных вопросов в процессе переговоров споры подлежат рассмотрению в Арбитражном суде Московской области.

VII. Изменение условий договора

7.1. Изменения и дополнения к условиям настоящего договора действительны при условии, что они оформлены в письменном виде и подписаны уполномоченными представителями сторон по настоящему договору в форме дополнительного соглашения, которое является неотъемлемой частью настоящего договора /и подлежит регистрации в установленном порядке.

7.2. Изменение вида разрешенного использования Земельного участка не допускается.

7.3. Арендатору запрещается заключать договор уступки требования (цессии) по настоящему договору.

7.4. Арендатору запрещается заключать договор субаренды по настоящему договору.

VIII. Дополнительные и особые условия договора

8.1. О форс-мажорных обстоятельствах каждая из сторон обязана немедленно известить другую. Сообщение должно быть подтверждено документом, выданным уполномоченным на то государственным органом. При продолжительности форс-мажорных обстоятельств свыше 6 (шести) месяцев или при не устранении последствий этих обстоятельств в течение 6 месяцев стороны должны встретиться для выработки взаимоприемлемого решения, связанного с продолжением настоящего договора.

8.2. Расходы по государственной регистрации настоящего договора, а также изменений и дополнений к нему возлагаются на Арендатора.

8.3. Настоящий договор аренды составлен в трех экземплярах, имеющих равную юридическую силу, по одному для каждой из Сторон и для органа, осуществляющего государственную регистрацию.

IX. Приложения

К настоящему договору прилагается и является его неотъемлемой частью:

- Протокол (Приложение 1)
- Расчет арендной платы (Приложение 2)
- Акт приема-передачи Земельного участка (Приложение 3).

Х. Адреса, реквизиты и подписи Сторон

Арендодатель:

Адрес: _____ ;

ИНН _____ ;

КПП _____ ;

Банковские реквизиты: _____ ;

р/с _____ ;

БИК _____ ;

ОКТМО _____ .

_____ М.П.

Арендатор:

Адрес _____ ;

ИНН _____ ;

КПП _____ ;

Банковские реквизиты: _____ ;

р/с _____ ;

в (наименование банка)

к/с _____ ;

БИК _____ /

_____ М.П.

Расчет арендной платы за Земельный участок

1. Годовая арендная плата за земельный участок определяется в соответствии с Протоколом.

| № п/п | S, кв.м | ВРИ | Годовая арендная плата, руб. |
|-------|---------|-----|------------------------------|
| | | | |

2. Годовая арендная плата за Земельный участок составляет _____ рублей, а сумма ежемесячного/ежеквартально платежа:

| | Арендная плата (руб.) |
|-----------------|-----------------------|
| Квартал/Месяц | |
| Квартал/Месяц * | |

* указывается сумма платежа за неполный период с обязательным указанием неполного периода.

Подписи сторон

Арендодатель:

Арендатор:

М.П.

М.П.

Приложение 3 к договору аренды
от _____ № _____

А К Т
приема-передачи земельного участка

от _____ № _____

_____, (ОГРН _____,
ИНН/КПП _____ / _____, в лице _____, действующ__ на
основании _____, зарегистрированного _____, именуем__ в
дальнейшем **Арендодатель**, юридический адрес: Московская область, _____, с
одной стороны, и

_____, (ОГРН _____, ИНН/КПП
_____/_____, юридический адрес: _____, в лице
_____, действующ__ на основании _____, с другой стороны, именуемое в
дальнейшем **Арендатор**, при совместном упоминании, именуемые в дальнейшем **Стороны**, на
основании _____, составили настоящий акт приема-передачи к настоящему договору
аренды земельного участка №__ от __.__.__. о нижеследующем.

1. Арендодатель передал, а Арендатор принял во временное владение и пользование за плату
Земельный участок площадью ____ кв.м., с кадастровым номером _____, категория земли _____ с
видом разрешенного использования _____, расположенный по адресу:
_____ (далее по тексту – Земельный участок).

2. Переданный Земельный участок на момент его приема-передачи находится в состоянии,
удовлетворяющем Арендатора.

3. Арендатор претензий к Арендодателю не имеет.

Подписи Сторон

Арендодатель:

Арендатор:

М.П.

М.П.

СХЕМА ПРОЕЗДА

Московская область, Красногорский район, п/о Путилково, 69-й км МКАД,
ООО ЗАО «Гринвуд», стр. 17, 5 этаж, ГКУ «РЦТ».

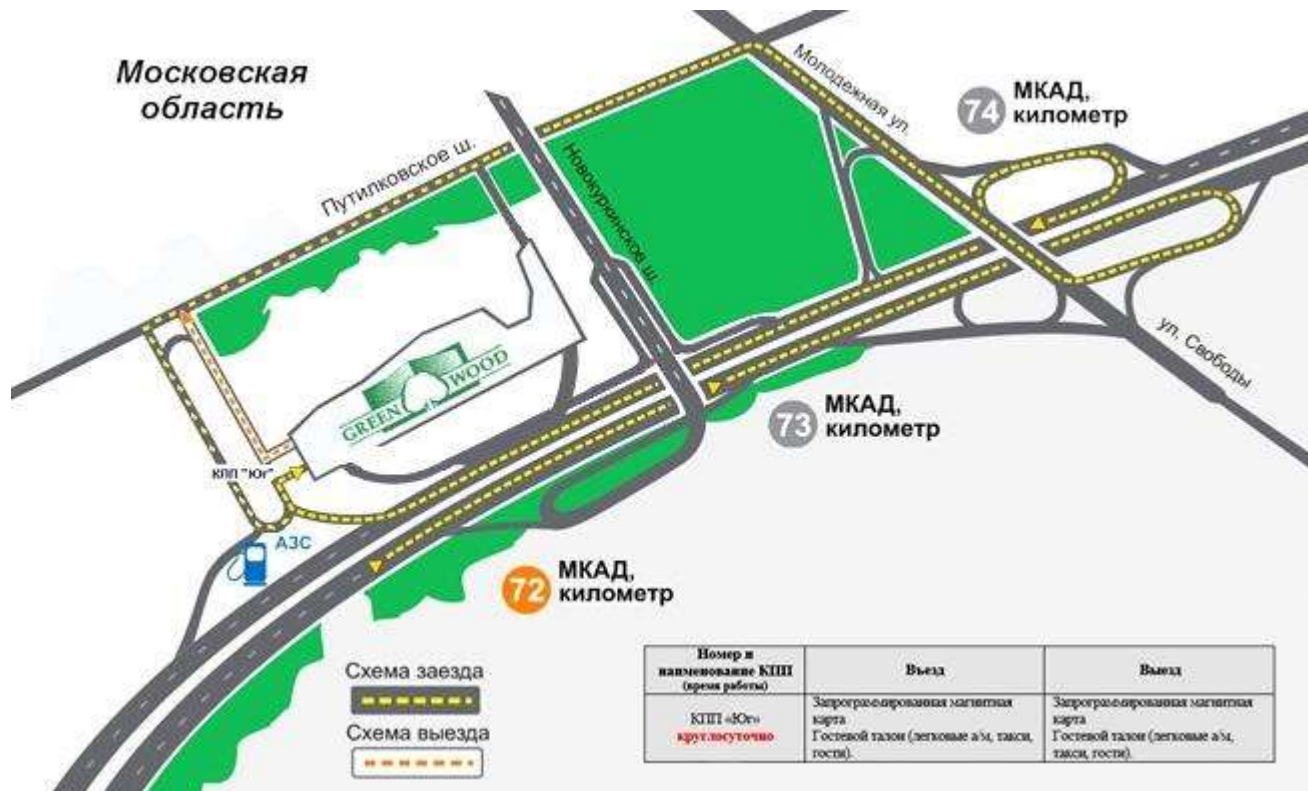

ПРОШТО И
ПРОНУМЕРОВАНО

_____ ЛИСТОВ

Исп. _____

**ЛИСТ СОГЛАСОВАНИЯ
ИЗВЕЩЕНИЯ О ПРОВЕДЕНИИ АУКЦИОНА № АЗ-ДМ/20-2218**

Управление реализации
земельных прав

Первый заместитель директора

Директор

**СОГЛАСОВАНИЕ
ИЗВЕЩЕНИЯ О ПРОВЕДЕНИИ АУКЦИОНА**

_____/

_____/

_____/

_____/

Исполнитель
